Tel. (34) 902111777 - (34) 966 718 686
info@euromarina.com







26 Jazmín Ático:Penthouse til salg i Doña Pepa - Quesada

111.84m^2 98.34m^2 3 2 2

Pris fra

Disse priser er uden skatter / Alle ejendomme er eksempler på tilgængelighed og startpriser. Priser og datoer er korrekte på udskrivningstidspunktet, men evt være genstand for ændringer. Kunstneriske billeder fri for kontraktmæssig karakter. Prisen på ekstramateriale skal lægges til husets pris.

Tel. (34) 902111777 - (34) 966 718 686
info@euromarina.com

Solgt

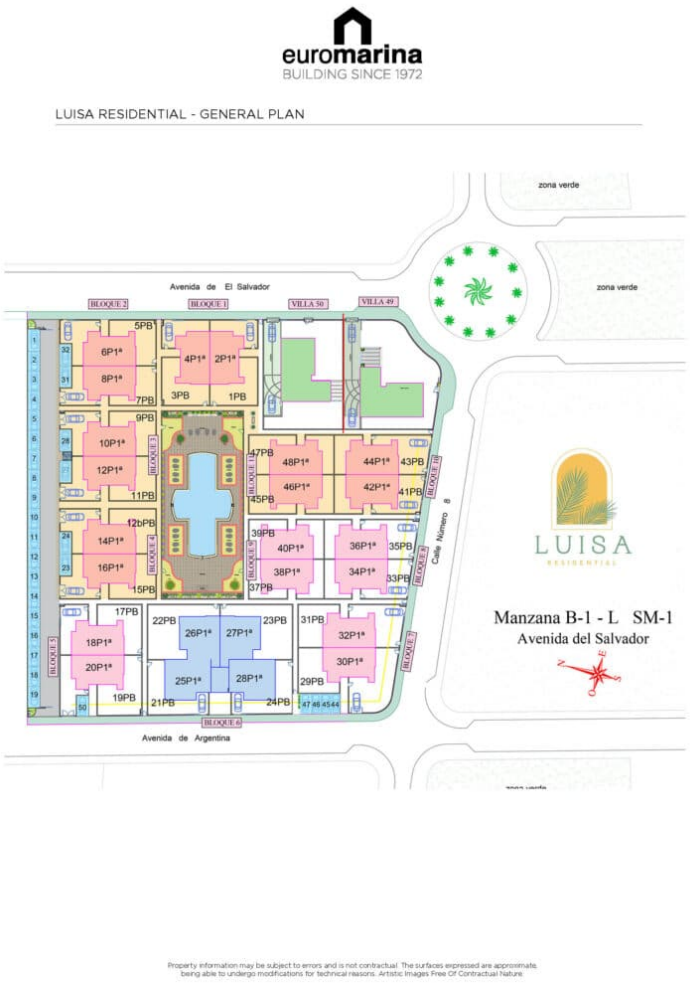

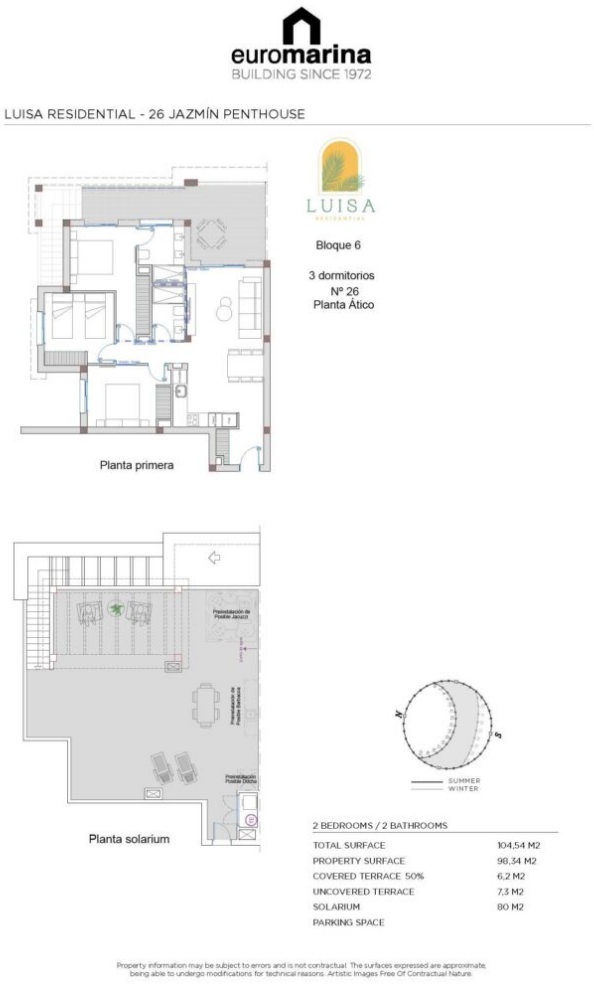

BESKRIVELSE

Discover this exclusive private residential complex, designed to offer you maximum comfort and quality of life in a privileged setting. Located in Ciudad Quesada, just a few minutes from Alicante airport and with all the necessary services at your fingertips, this complex combines the essence of Mediterranean architecture with a modern and functional design.

These homes have been designed for your maximum comfort, with 3 bedrooms and 2 bathrooms, as well as a storage room and parking within the development.

Disse priser er uden skatter / Alle ejendomme er eksempler på tilgængelighed og startpriser. Priser og datoer er korrekte på udskrivningstidspunktet, men evt være genstand for ændringer. Kunstneriske billeder fri for kontraktmæssig karakter. Prisen på ekstramateriale skal lægges til husets pris.

Tel. (34) 902111777 - (34) 966 718 686
info@euromarina.com

Each property has a spectacular private solarium, the ideal space to relax in the sun, organise get-togethers with friends or simply enjoy unbeatable panoramic views.

The development offers communal areas designed for enjoyment and wellbeing, with a large communal swimming pool and extensive green areas, creating an exclusive environment where tranquillity and the Mediterranean lifestyle merge to perfection.

Live in a unique setting, surrounded by nature and close to the best beaches on the Costa Blanca, golf courses and a wide range of leisure and dining options.

Your ideal home awaits you in Ciudad Quesada!

KARAKTERISTIKA

Areal i alt	111.84 m^2	Værelser	3
Opholdsstue	98.34 m^2	Badeværelser	2
Terrasseret overflade	13.5 m^2	Terrasser	2
Superficie pérgolas	18 m^2	Pérgolas	1
Overfladen af opbevaringsrummet	m^2	Opbevaringsrum	√
Haveområde	m^2	Køkkener	1
Solariumoverflade	80 m^2	Garage i lokalsamfundet	√
Område	m^2	Fælles pool	√
		Elevator	X

Energi rating



Disse priser er uden skatter / Alle ejendomme er eksempler på tilgængelighed og startpriser. Priser og datoer er korrekte på udskrivningstidspunktet, men evt være genstand for ændringer. Kunstneriske billeder fri for kontraktmæssig karakter. Prisen på ekstramateriale skal lægges til husets pris.