Tel. (34) 902111777 - (34) 966 718 686
info@euromarina.com







62 Alexandra Penthouse:Penthouse til salg i Doña Pepa - Quesada

106.49m^2 95.59m^2 3 2 1

Pris fra

Disse priser er uden skatter / Alle ejendomme er eksempler på tilgængelighed og startpriser. Priser og datoer er korrekte på udskrivningstidspunktet, men evt være genstand for ændringer. Kunstneriske billeder fri for kontraktmæssig karakter. Prisen på ekstramateriale skal lægges til husets pris.

Tel. (34) 902111777 - (34) 966 718 686
info@euromarina.com

Solgt

euromarina
BUILDING SINCE 1972

MARELLA GARDEN - MODEL ALEXANDRA PENTHOUSE

FIRST FLOOR



SOLARIUM

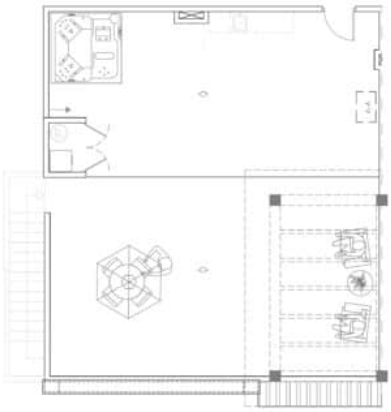

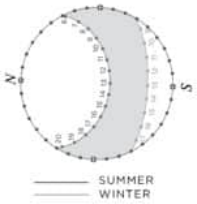

3 BEDROOMS / 2 BATHROOMS

TOTAL SURFACE	106.49 M2
PROPERTY SURFACE	95.59 M2
COVERED TERRACE 50%	10.9 M2
SOLARIUM	95 M2
PARKING SPACE	

Property information may be subject to errors and is not contractual. The surfaces expressed are approximate, being able to undergo modifications for technical reasons. Artistic Images Free Of Contractual Nature.

Disse priser er uden skatter / Alle ejendomme er eksempler på tilgængelighed og startpriser. Priser og datoer er korrekte på udskrivningstidspunktet, men evt være genstand for ændringer. Kunstneriske billeder fri for kontraktmæssig karakter. Prisen på ekstramateriale skal lægges til husets pris.

Tel. (34) 902111777 - (34) 966 718 686
info@euromarina.com

BESKRIVELSE

Velkommen til Residencial Marella Garden, en ny privat udvikling af lejligheder i Ciudad Quesada, der kombinerer moderne elegance med funktionalitet.

Oplev vores Alexandra-modellejlighed. Med 3 soveværelser og 2 badeværelser giver disse rum dig mulighed for at nyde en mere funktionel livsstil. Den rummelige stue-spisestue med åbent køkken giver en hyggelig og moderne atmosfære til at nyde mindeværdige øjeblikke med familie og venner.

Alexandra-modellen har en privat have i stueetagen eller et solarium på øverste etage, hvilket giver dig et udendørs rum, hvor du kan slappe af og nyde privatlivets fred. Derudover har hver lejlighed en parkeringsplads, der sikrer beboernes komfort og sikkerhed.

Fordyb dig i roen i den pragtfulde swimmingpool, som er midtpunktet i de velholdte fællesområder. Denne oase inviterer dig til at slappe af og skabe sociale bånd i et fredeligt og harmonisk miljø.

Den strategiske placering af Marella Garden placerer dig tæt på alle de væsentlige tjenester i Ciudad Quesada. Supermarkeder, restauranter, sundhedscenter og fritidstilbud ligger kun få minutter væk og gør din hverdag lettere. Du kan nyde de bedste strande kun 10 minutter væk. Meget tæt på byer som Alicante og Torrevieja og 35 minutter fra Alicante lufthavn.

KARAKTERISTIKA

Areal i alt	106.49 m^2	Værelser	3
Opholdsstue	95.59 m^2	Badeværelser	2
Terrasseret overflade	10.9 m^2	Terrasser	1
Superficie pérgolas	18 m^2	Pérgolas	1
Overfladen af opbevaringsrummet	m^2	Opbevaringsrum	√
Haveområde	m^2	Køkkener	1
Solariumoverflade	95 m^2	Garage i lokalsamfundet	√
Område	m^2	Fælles pool	√
		Elevator	X

Energi rating B



B

Disse priser er uden skatter / Alle ejendomme er eksempler på tilgængelighed og startpriser. Priser og datoer er korrekte på udskrivningstidspunktet, men evt være genstand for ændringer. Kunstneriske billeder fri for kontraktmæssig karakter. Prisen på ekstramateriale skal lægges til husets pris.