Tel. (34) 902111777 - (34) 966 718 686
info@euromarina.com







26 Jazmín Ático:Penthouse zum Verkauf in Doña Pepa - Quesada

111.84m^2 98.34m^2 3 2 2

Preis ab

Diese Preise sind ohne Steuern / Alle Eigenschaften sind Beispiele für Verfügbarkeit und Startpreise. Preise und Daten zum Zeitpunkt der Drucklegung korrekt, können jedoch Änderungen unterliegen. Künstlerische Bilder ohne Vertragscharakter. Der Preis der Extras muss zum Preis des Hauses hinzugerechnet werden.

Tel. (34) 902111777 - (34) 966 718 686
info@euromarina.com

Verkauft

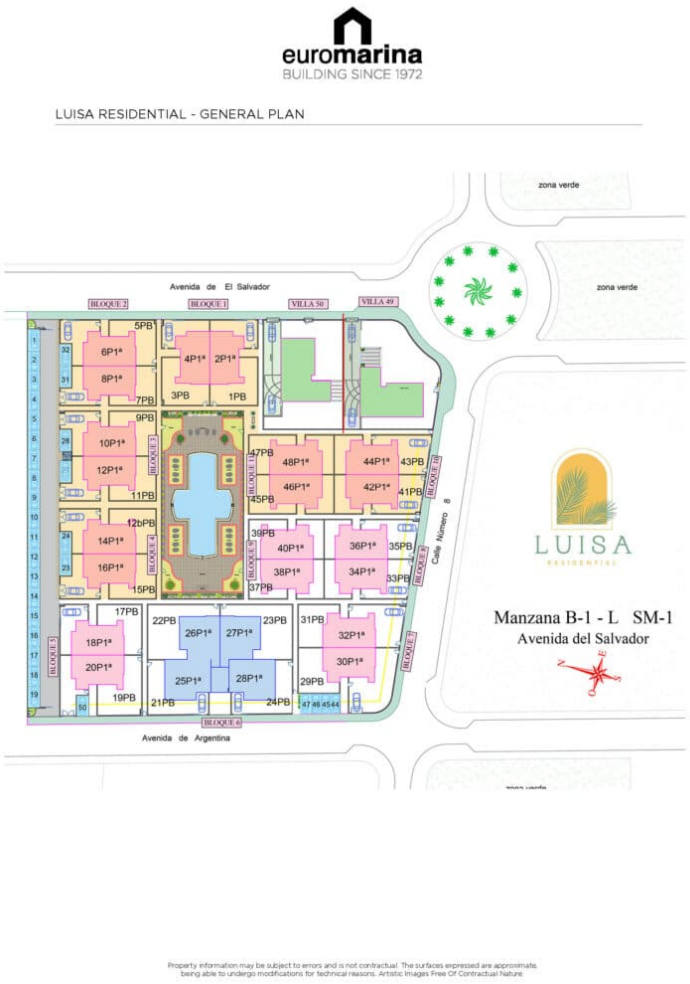

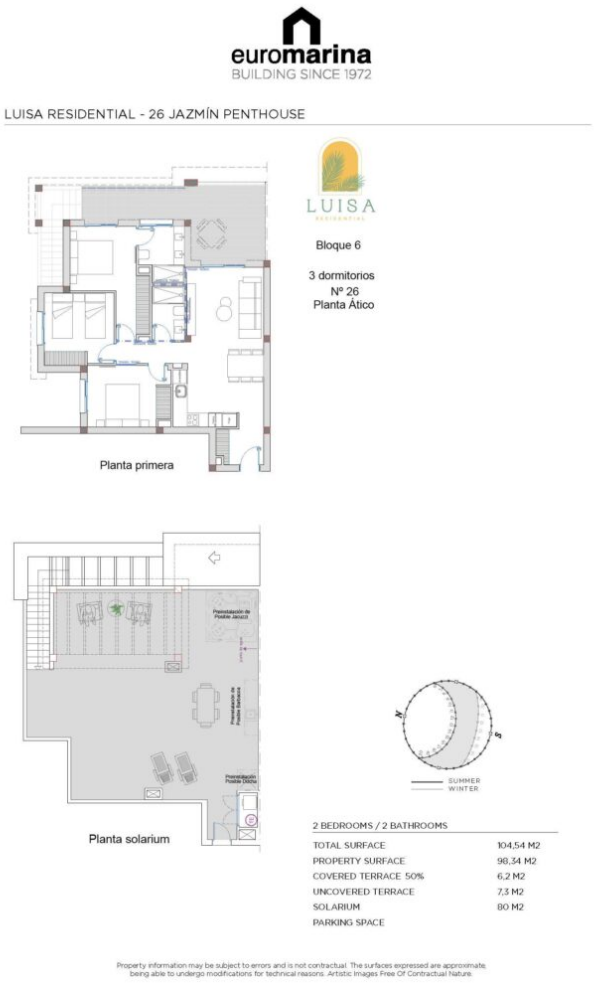

BESCHREIBUNG

Discover this exclusive private residential complex, designed to offer you maximum comfort and quality of life in a privileged setting. Located in Ciudad Quesada, just a few minutes from Alicante airport and with all the necessary services at your fingertips, this complex combines the essence of Mediterranean architecture with a modern and functional design.

These homes have been designed for your maximum comfort, with 3 bedrooms and 2 bathrooms, as well as a storage room and parking within the development.

Diese Preise sind ohne Steuern / Alle Eigenschaften sind Beispiele für Verfügbarkeit und Startpreise. Preise und Daten zum Zeitpunkt der Drucklegung korrekt, können jedoch Änderungen unterliegen. Künstlerische Bilder ohne Vertragscharakter. Der Preis der Extras muss zum Preis des Hauses hinzugerechnet werden.

Tel. (34) 902111777 - (34) 966 718 686
info@euromarina.com

Each property has a spectacular private solarium, the ideal space to relax in the sun, organise get-togethers with friends or simply enjoy unbeatable panoramic views.

The development offers communal areas designed for enjoyment and wellbeing, with a large communal swimming pool and extensive green areas, creating an exclusive environment where tranquillity and the Mediterranean lifestyle merge to perfection.

Live in a unique setting, surrounded by nature and close to the best beaches on the Costa Blanca, golf courses and a wide range of leisure and dining options.

Your ideal home awaits you in Ciudad Quesada!

EIGENSCHAFTEN

Gesamtfläche	111.84 m^2	Zimmer	3
Wohnungsfläche	98.34 m^2	Bäder	2
Terrassenfläche	13.5 m^2	Terrassen	2
Superficie pérgolas	18 m^2	Pérgolas	1
Oberfläche des Abstellraums	m^2	Lagerräume	√
Gartenfläche	m^2	Küchen	1
Oberfläche Solarium	80 m^2	Gemeinschaftsgarage	√
Fläche der Parzelle	m^2	Gemeinschaftspool	√
		Fahrstuhl	X

Energie-Anmerkung



Diese Preise sind ohne Steuern / Alle Eigenschaften sind Beispiele für Verfügbarkeit und Startpreise. Preise und Daten zum Zeitpunkt der Drucklegung korrekt, können jedoch Änderungen unterliegen. Künstlerische Bilder ohne Vertragscharakter. Der Preis der Extras muss zum Preis des Hauses hinzugerechnet werden.