Tel. (34) 902111777 - (34) 966 718 686
info@euromarina.com





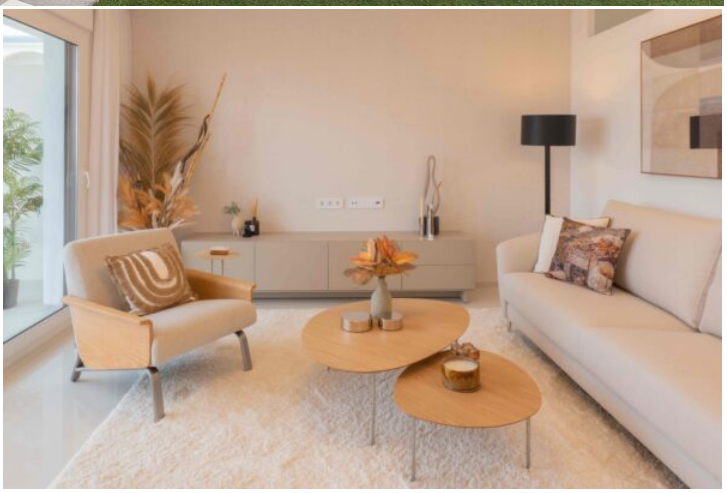

31 Luisa Garden:Wohnung zum Verkauf in Doña Pepa - Quesada

86.4m² 80.7m² 2 2 1

Preis ab

Diese Preise sind ohne Steuern / Alle Eigenschaften sind Beispiele für Verfügbarkeit und Startpreise. Preise und Daten zum Zeitpunkt der Drucklegung korrekt, können jedoch Änderungen unterliegen. Künstlerische Bilder ohne Vertragscharakter. Der Preis der Extras muss zum Preis des Hauses hinzugerechnet werden.

Tel. (34) 902111777 - (34) 966 718 686
info@euromarina.com

330.000€

Außenverkleidungen enthalten

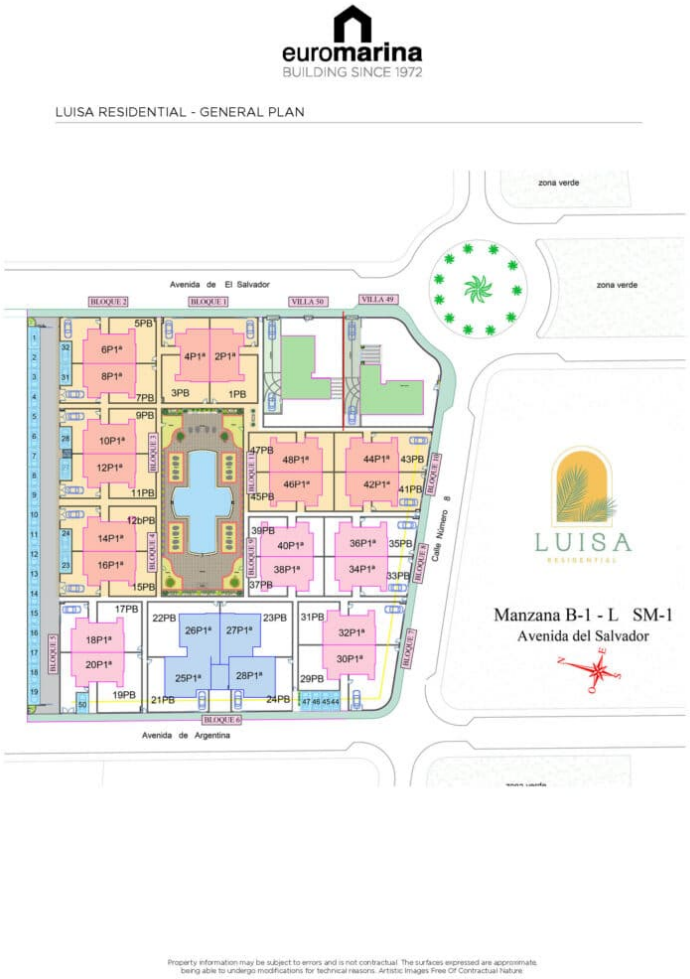

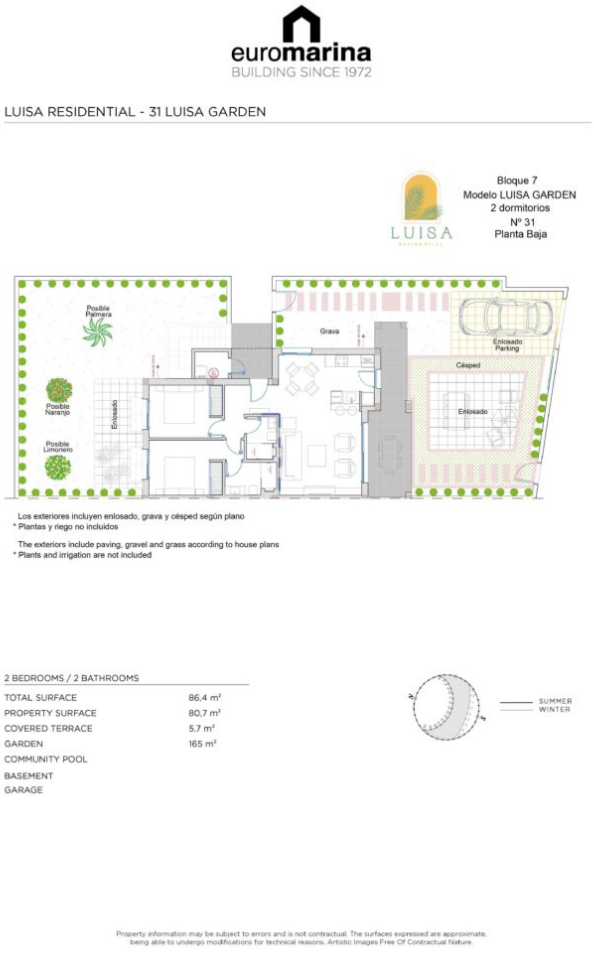

BESCHREIBUNG

Entdecken Sie diese exklusive private Wohnanlage, die Ihnen ein Maximum an Komfort und Lebensqualität in einer privilegierten Umgebung bieten soll. In Ciudad Quesada gelegen, nur wenige Minuten vom Flughafen Alicante entfernt und mit allen notwendigen Dienstleistungen in Reichweite, verbindet dieser Komplex die Essenz der mediterranen Architektur mit einem modernen und funktionalen Design.

Es gibt zwei Arten von Wohnungen: Wohnungen im Erdgeschoss mit einem großen privaten Garten und Wohnungen im ersten Stock mit einer spektakulären privaten Sonnenterrasse, ideal um die Sonne und die Ruhe zu genießen.

Jede Wohnung verfügt über 2 Schlafzimmer und 2 Bäder sowie einen Abstellraum und einen Parkplatz

Diese Preise sind ohne Steuern / Alle Eigenschaften sind Beispiele für Verfügbarkeit und Startpreise. Preise und Daten zum Zeitpunkt der Drucklegung korrekt, können jedoch Änderungen unterliegen. Künstlerische Bilder ohne Vertragscharakter. Der Preis der Extras muss zum Preis des Hauses hinzugerechnet werden.

innerhalb der Anlage. Die Anlage verfügt über Gemeinschaftsbereiche, die zum Genießen und Entspannen einladen, mit einem großen Gemeinschaftspool und weitläufigen Grünflächen, die eine Atmosphäre der Exklusivität und des Wohlbefindens schaffen.

Wohnen Sie in einer einzigartigen Umgebung, umgeben von Natur und in der Nähe der besten Strände der Costa Blanca, der Golfplätze und einer Vielzahl von Freizeit- und Gastronomieangeboten.

Ihr ideales Zuhause wartet in Ciudad Quesada auf Sie!

EIGENSCHAFTEN

Gesamtfläche	86.4 m^2	Zimmer	2
Wohnungsfläche	80.7 m^2	Bäder	2
Terrassenfläche	5.7 m^2	Terrassen	1
Superficie pérgolas	0 m^2	Pérgolas	0
Oberfläche des Abstellraums	m^2	Lagerräume	√
Gartenfläche	165 m^2	Küchen	1
Oberfläche Solarium	m^2	Private Garage	√
Fläche der Parzelle	m^2	Gemeinschaftspool	√
		Fahrstuhl	X

Energie-Anmerkung



Diese Preise sind ohne Steuern / Alle Eigenschaften sind Beispiele für Verfügbarkeit und Startpreise. Preise und Daten zum Zeitpunkt der Drucklegung korrekt, können jedoch Änderungen unterliegen. Künstlerische Bilder ohne Vertragscharakter. Der Preis der Extras muss zum Preis des Hauses hinzugerechnet werden.