Tel. (34) 902111777 - (34) 966 718 686
info@euromarina.com







Lisa Garden 99:Wohnung zum Verkauf in Doña Pepa - Quesada

90.5m² 83.25m² 2 2 1

Preis ab

Diese Preise sind ohne Steuern / Alle Eigenschaften sind Beispiele für Verfügbarkeit und Startpreise. Preise und Daten zum Zeitpunkt der Drucklegung korrekt, können jedoch Änderungen unterliegen. Künstlerische Bilder ohne Vertragscharakter. Der Preis der Extras muss zum Preis des Hauses hinzugerechnet werden.

Tel. (34) 902111777 - (34) 966 718 686
info@euromarina.com

330.500€

Außenverkleidungen enthalten

euromarina
BUILDING SINCE 1972

MARELLA GARDEN - MODEL LISA GARDEN

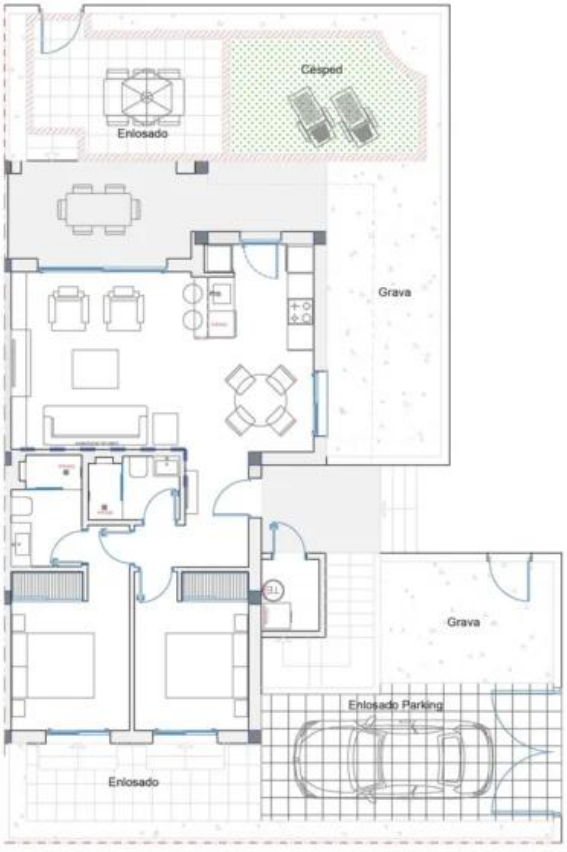

*Los exteriores incluyen enlosado, grava y césped
*The exteriors include paving, gravel and grass

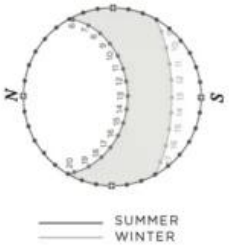

2 BEDROOMS / 2 BATHROOMS

TOTAL SURFACE	90.5 M2
PROPERTY SURFACE	83.25 M2
COVERED TERRACE	7.25 M2
GARDEN	90 M2
PARKING SPACE	

Property information may be subject to errors and is not contractual. The surfaces expressed are approximate, being able to undergo modifications for technical reasons. Artistic Images Free Of Contractual Nature.

Diese Preise sind ohne Steuern / Alle Eigenschaften sind Beispiele für Verfügbarkeit und Startpreise. Preise und Daten zum Zeitpunkt der Drucklegung korrekt, können jedoch Änderungen unterliegen. Künstlerische Bilder ohne Vertragscharakter. Der Preis der Extras muss zum Preis des Hauses hinzugerechnet werden.

Tel. (34) 902111777 - (34) 966 718 686
info@euromarina.com

BESCHREIBUNG

Willkommen bei Marella Garden, einer neuen privaten Wohnanlage in Ciudad Quesada, die moderne Eleganz mit Funktionalität verbindet.

Entdecken Sie den Unterschied in jedem Detail, wenn Sie sich für unsere Modellwohnungen Lisa entscheiden. Mit 2 Schlafzimmern und 2 Bädern wurden diese Räume sorgfältig entworfen, um ein anspruchsvolles Wohnerlebnis zu bieten. Das geräumige Wohn- und Esszimmer mit offener Küche bietet eine gemütliche und zeitgemäße Umgebung, um unvergessliche Momente mit Familie und Freunden zu genießen.

Die Lisa-Wohnungen zeichnen sich durch ihre großzügigen privaten Gärten oder Solarien aus, die Ihnen einen Außenbereich bieten, in dem Sie sich entspannen und Ihre Privatsphäre genießen können. Darüber hinaus gehört zu jeder Wohnung ein Parkplatz, der den Bewohnern Komfort und Sicherheit bietet.

Tauchen Sie ein in die Ruhe des herrlichen Swimmingpools, der das Herzstück der gepflegten Gemeinschaftsbereiche bildet. Diese Oase lädt zum Entspannen und zum Knüpfen sozialer Kontakte in einer ruhigen und harmonischen Umgebung ein.

Dank der strategischen Lage von Marella Garden befinden sich alle wichtigen Einrichtungen von Ciudad Quesada in unmittelbarer Nähe. Supermärkte, Restaurants, Gesundheitszentren und Freizeiteinrichtungen sind nur wenige Minuten entfernt und erleichtern Ihnen das tägliche Leben. Die besten Strände sind nur 10 Minuten entfernt. Ganz in der Nähe von Städten wie Alicante und Torrevieja und 35 Minuten vom Flughafen Alicante entfernt.

EIGENSCHAFTEN

Gesamtfläche	90.5 m^2	Zimmer	2
Wohnungsfläche	83.25 m^2	Bäder	2
Terrassenfläche	7.25 m^2	Terrassen	1
Superficie pérgolas	0 m^2	Pérgolas	0
Oberfläche des Abstellraums	m^2	Lagerräume	√
Gartenfläche	90 m^2	Küchen	1
Oberfläche Solarium	m^2	Gemeinschaftsgarage	√
Fläche der Parzelle	m^2	Gemeinschaftspool	√
		Fahrstuhl	X

Energie-Anmerkung

Diese Preise sind ohne Steuern / Alle Eigenschaften sind Beispiele für Verfügbarkeit und Startpreise. Preise und Daten zum Zeitpunkt der Drucklegung korrekt, können jedoch Änderungen unterliegen. Künstlerische Bilder ohne Vertragscharakter. Der Preis der Extras muss zum Preis des Hauses hinzugerechnet werden.

Tel. (34) 902111777 - (34) 966 718 686
info@euromarina.com



Diese Preise sind ohne Steuern / Alle Eigenschaften sind Beispiele für Verfügbarkeit und Startpreise. Preise und Daten zum Zeitpunkt der Drucklegung korrekt, können jedoch Änderungen unterliegen. Künstlerische Bilder ohne Vertragscharakter. Der Preis der Extras muss zum Preis des Hauses hinzugerechnet werden.