Tel. (34) 902111777 - (34) 966 718 686
info@euromarina.com







27A Penthouse:Penthouse à vendre en Los Alcázares

93.69m² 86.69m² 2 2 1

Prix à partir de

Ces prix sont hors taxes / Toutes les propriétés sont des exemples de disponibilité et de prix de départ. Prix et dates corrects au moment de l'impression mais peut être sujet à changement. Images Artistiques Libre De Nature Contractuelle. Le prix des extras doit être ajouté au prix de la maison.

Tel. (34) 902111777 - (34) 966 718 686
info@euromarina.com

Vendu

euromarina
BUILDING SINCE 1972

RESIDENCIAL ICONIC - MODEL 27A PENTHOUSE

RESIDENCIAL ICONIC
MANZANA 17
URB. PUEBLO PATRICIA
-LOS ALCAZARES-

ICONIC RESIDENTIAL

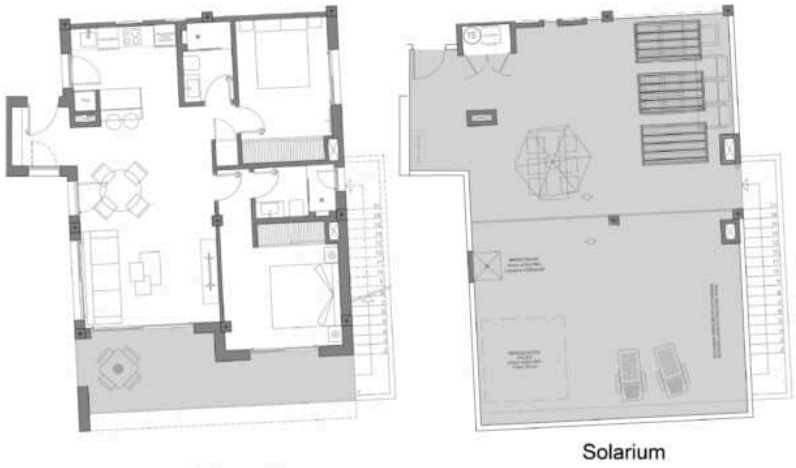

Solarium

Bloque 4
MODELO ICONIC 2D
Nº 27A PL ÁTICO

MODELO 27A PENTHOUSE

PROPERTY SURFACE	86.69 M2
COVERED TERRACE 50%	7.00 M2
SOLARIUM	85 M2
2 BEDROOMS	
2 BATHROOMS	
PARKING SPACE	
COMMUNITY POOL	

Property information may be subject to errors and is not contractual. The surfaces expressed are approximate, being able to undergo modifications for technical reasons. Artistic Images Free Of Contractual Nature.

Ces prix sont hors taxes / Toutes les propriétés sont des exemples de disponibilité et de prix de départ. Prix et dates corrects au moment de l'impression mais peut être sujet à changement. Images Artistiques Libre De Nature Contractuelle. Le prix des extras doit être ajouté au prix de la maison.

Tel. (34) 902111777 - (34) 966 718 686
info@euromarina.com

DESCRIPTION

Penthouses à ICONIC : espace, lumière et solarium privé pour vivre le Méditerranéen

Les penthouses de la résidence ICONIC à Los Alcázares (Costa Cálida) représentent l'expression ultime du style de vie méditerranéen. Conçues pour ceux qui recherchent espace, intimité et exclusivité, ces propriétés combinent design contemporain, confort et emplacement privilégié à proximité de la Mar Menor.

Leurs intérieurs spacieux sont baignés de lumière naturelle grâce aux grandes baies vitrées et à une distribution ouverte et fonctionnelle. Chaque détail a été soigneusement pensé pour garantir bien-être et confort au quotidien. La sensation d'espace et la connexion avec l'extérieur créent des lieux de vie élégants, harmonieux et lumineux.

Le véritable atout réside dans la terrasse et le solarium privés. Un espace exclusif pour profiter du soleil toute l'année, organiser des dîners en plein air, aménager un espace détente ou simplement se relaxer en toute intimité. Vivre dans un penthouse ICONIC, c'est élever son art de vivre et tirer pleinement parti du climat privilégié de la Costa Cálida.

Situés dans une résidence sécurisée avec piscine et jardins paysagers, les penthouses incluent des prestations haut de gamme telles que double vitrage low-e, volets motorisés avec isolation thermique, chauffage au sol électrique dans les salles de bains et parking privé. Le solarium est également pré-équipé pour l'installation d'un jacuzzi, d'une douche extérieure et d'un espace barbecue, prêt à être personnalisé dès le premier jour.

Los Alcázares et la Mar Menor : vivre au bord de la mer toute l'année

À seulement 10 minutes de la plage et 30 minutes de l'aéroport, ICONIC bénéficie d'un emplacement privilégié à proximité de la Mar Menor, la plus grande lagune d'eau salée d'Europe.

Los Alcázares incarne le slow life méditerranéen : plus de 7 km de plages aux eaux calmes, des sports nautiques toute l'année, une promenade animée, une gastronomie méditerranéenne basée sur des produits frais locaux et tous les services ouverts 365 jours par an.

L'environnement naturel est unique, avec ses salines, ses flamants roses, des parcs régionaux comme Calblanque et la combinaison exceptionnelle entre la Mar Menor et la mer Méditerranée.

ICONIC n'est pas seulement un penthouse à vendre à Los Alcázares.
C'est votre opportunité d'élever votre qualité de vie et de vivre l'authentique style de vie méditerranéen.

Ces prix sont hors taxes / Toutes les propriétés sont des exemples de disponibilité et de prix de départ. Prix et dates corrects au moment de l'impression mais peut être sujet à changement. Images Artistiques Libre De Nature Contractuelle. Le prix des extras doit être ajouté au prix de la maison.

Tel. (34) 902111777 - (34) 966 718 686
info@euromarina.com

CARACTÉRISTIQUES

Superficie totale	93.69 m^2	Chambres	2
Superficie du logement	86.69 m^2	Salles de bains	2
Surface terrasses	7 m^2	Terrasses	1
Superficie pérgolas	23 m^2	Pérgolas	1
Surface magasins	m^2	Magasins	√ (n:19)
Surface de jardin	m^2	Cuisines	1
Surface solarium	85 m^2	Garage communautaire	√
Superficie de la parcelle	m^2	Piscine communautaire	√
		Ascenseur	X

Note énergétique



Ces prix sont hors taxes / Toutes les propriétés sont des exemples de disponibilité et de prix de départ. Prix et dates corrects au moment de l'impression mais peut être sujet à changement. Images Artistiques Libre De Nature Contractuelle. Le prix des extras doit être ajouté au prix de la maison.