Tel. (34) 902111777 - (34) 966 718 686
info@euromarina.com





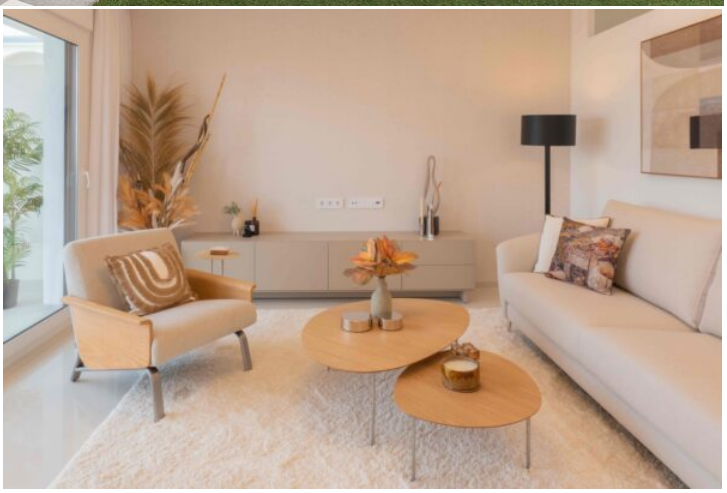

35 Luisa Garden:Appartement à vendre en Doña Pepa - Quesada

86.4m^2 80.7m^2 2 2 1

Prix à partir de

Ces prix sont hors taxes / Toutes les propriétés sont des exemples de disponibilité et de prix de départ. Prix et dates corrects au moment de l'impression mais peut être sujet à changement. Images Artistiques Libre De Nature Contractuelle. Le prix des extras doit être ajouté au prix de la maison.

Tel. (34) 902111777 - (34) 966 718 686
info@euromarina.com

340.000€

Terminaciones exteriores incluidas

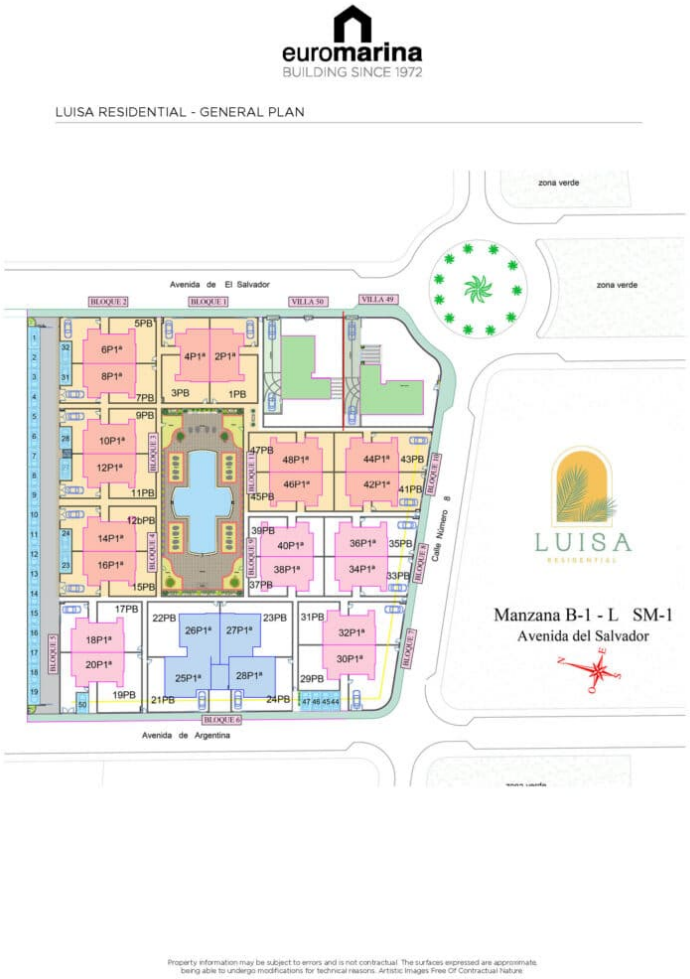

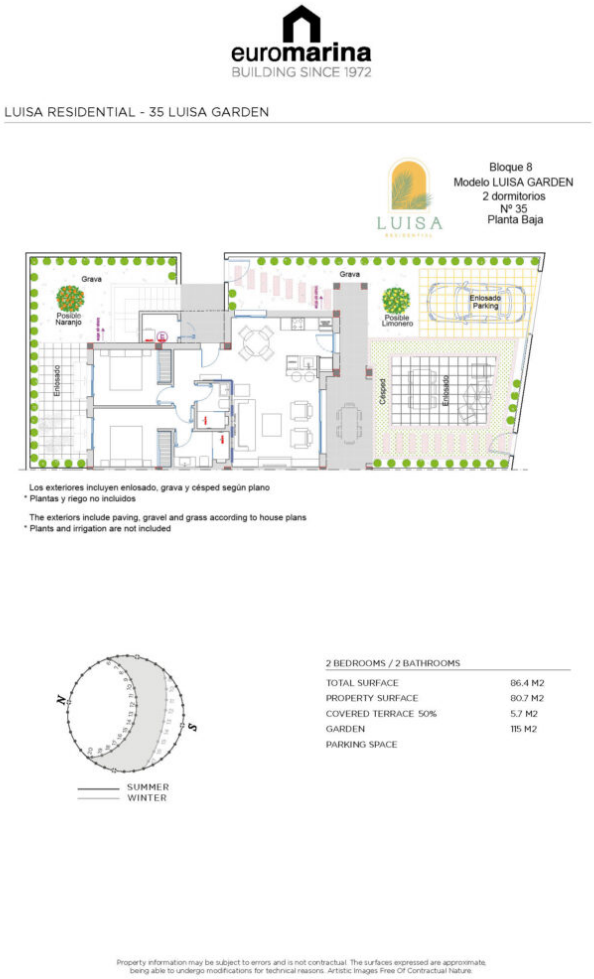

DESCRIPTION

Découvrez ce complexe résidentiel privé exclusif, conçu pour vous offrir un maximum de confort et de qualité de vie dans un cadre privilégié. Situé à Ciudad Quesada, à quelques minutes de l'aéroport d'Alicante et avec tous les services nécessaires à portée de main, ce complexe combine l'essence de l'architecture méditerranéenne avec un design moderne et fonctionnel.

Les propriétés sont disponibles en deux types : les appartements au rez-de-chaussée avec un grand jardin privé et les appartements au premier étage avec un spectaculaire solarium privé, idéal pour profiter du soleil et de la tranquillité.

Chaque appartement dispose de 2 chambres et de 2 salles de bains, ainsi que d'une salle de stockage et

Ces prix sont hors taxes / Toutes les propriétés sont des exemples de disponibilité et de prix de départ. Prix et dates corrects au moment de l'impression mais peut être sujet à changement. Images Artistiques Libre De Nature Contractuelle. Le prix des extras doit être ajouté au prix de la maison.

d’un parking dans l’enceinte de l’immeuble. Le complexe propose des espaces communs conçus pour le plaisir et la détente, avec une grande piscine commune et de vastes espaces verts qui créent une atmosphère d’exclusivité et de bien-être.

Vivez dans un cadre unique, entouré par la nature et proche des meilleures plages de la Costa Blanca, des terrains de golf et d’un large éventail d’options de loisirs et de restauration.

Votre maison idéale vous attend à Ciudad Quesada !

CARACTÉRISTIQUES

Superficie totale	86.4 m^2	Chambres	2
Superficie du logement	80.7 m^2	Salles de bains	2
Surface terrasses	5.7 m^2	Terrasses	1
Superficie pérgolas	0 m^2	Pérgolas	0
Surface magasins	m^2	Magasins	√
Surface de jardin	115 m^2	Cuisines	1
Surface solarium	m^2	Garage communautaire	√
Superficie de la parcelle	m^2	Piscine communautaire	√
		Ascenseur	X

Note énergétique



Ces prix sont hors taxes / Toutes les propriétés sont des exemples de disponibilité et de prix de départ. Prix et dates corrects au moment de l'impression mais peut être sujet à changement. Images Artistiques Libre De Nature Contractuelle. Le prix des extras doit être ajouté au prix de la maison.