Tel. (34) 902111777 - (34) 966 718 686
info@euromarina.com



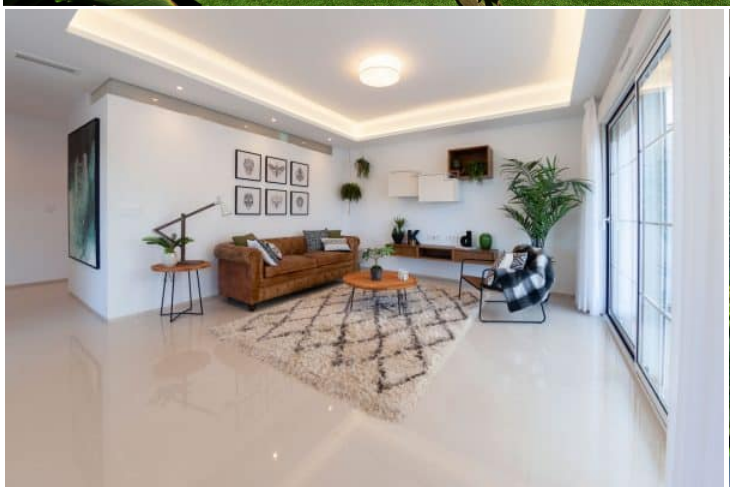

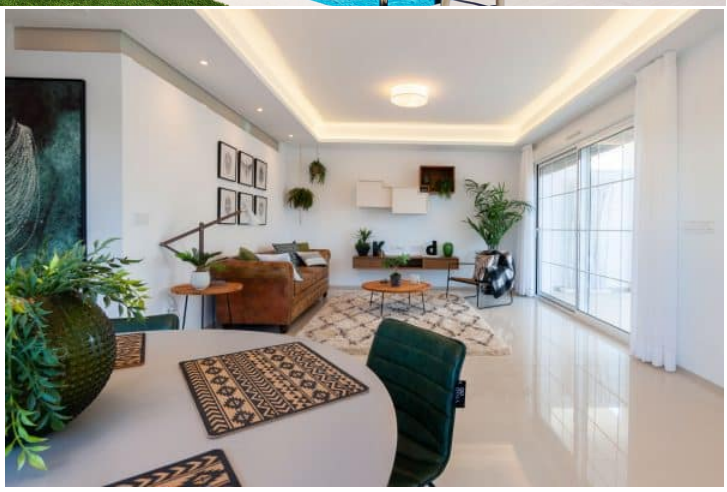

25 Olivos:Appartement à vendre en Doña Pepa - Quesada

111m² 89m² 2 2 1

Prix à partir de

Ces prix sont hors taxes / Toutes les propriétés sont des exemples de disponibilité et de prix de départ. Prix et dates corrects au moment de l'impression mais peut être sujet à changement. Images Artistiques Libre De Nature Contractuelle. Le prix des extras doit être ajouté au prix de la maison.

Tel. (34) 902111777 - (34) 966 718 686
info@euromarina.com

Vendu





DESCRIPTION

Los Olivos est un de nos plus populaires complexes résidentiels situés au lotissement Doña Pepa, grâce à son design architectural spectaculaire. Nous avons voulu innover et garder le style méditerranéen de notre région, ce qui lui donne une touche de modernité à l'intérieur.

Cette résidence se compose d'appartements sur deux étages : au rez-de-chaussée avec jardin privé et à l'étage avec solarium privé. Ce modèle d'appartement dispose de deux chambres et deux salles de bains. En raison de son architecture, il donne un sentiment d'espace et de paix.

Son emplacement est idéal car il est à 5 minutes à pie de différentes zones commerciales, à seulement 3 km de la mer et à proximité de centres médicaux, pharmacies, aéroports et autres.

CARACTÉRISTIQUES

Superficie totale	111 m^2	Chambres	2
Superficie du logement	89 m^2	Salles de bains	2
Surface terrasses	22 m^2	Terrasses	1
Superficie pérgolas	0 m^2	Pérgolas	0
Surface magasins	m^2	Magasins	√ (n:1)
Surface de jardin	85 m^2	Cuisines	1

Ces prix sont hors taxes / Toutes les propriétés sont des exemples de disponibilité et de prix de départ. Prix et dates corrects au moment de l'impression mais peut être sujet à changement. Images Artistiques Libre De Nature Contractuelle. Le prix des extras doit être ajouté au prix de la maison.

Tel. (34) 902111777 - (34) 966 718 686
info@euromarina.com

Surface solarium	m^2	Garage privé	√
Superficie de la parcelle	m^2	Piscine communautaire	√
		Ascenseur	X

Note énergétique B



B

Ces prix sont hors taxes / Toutes les propriétés sont des exemples de disponibilité et de prix de départ. Prix et dates corrects au moment de l'impression mais peut être sujet à changement. Images Artistiques Libre De Nature Contractuelle. Le prix des extras doit être ajouté au prix de la maison.