Tel. (34) 902111777 - (34) 966 718 686
info@euromarina.com





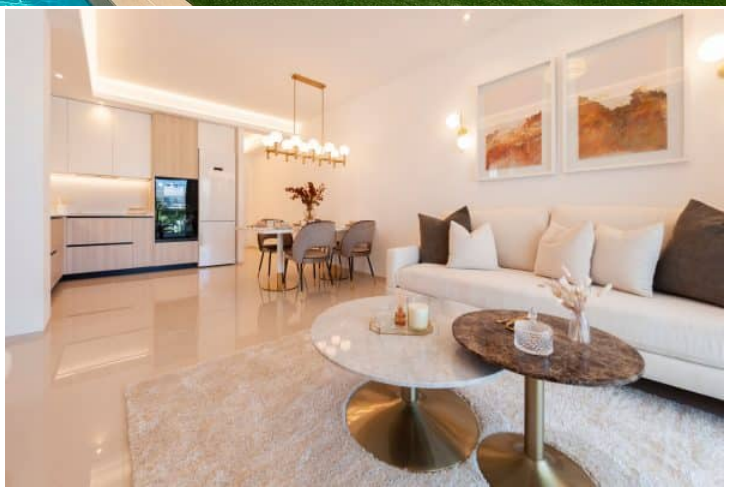

24 Jazmin Penthouse:Penthouse à vendre en Doña Pepa - Quesada

112.42m^2 100.62 m^2 3 2 2

Prix à partir de

Ces prix sont hors taxes / Toutes les propriétés sont des exemples de disponibilité et de prix de départ. Prix et dates corrects au moment de l'impression mais peut être sujet à changement. Images Artistiques Libre De Nature Contractuelle. Le prix des extras doit être ajouté au prix de la maison.

Tel. (34) 902111777 - (34) 966 718 686
info@euromarina.com

Vendu

euromarina
BUILDING SINCE 1972

ENORA GARDEN RESIDENTIAL - MODEL JAZMIN PENTHOUSE 'A'

FIRST FLOOR

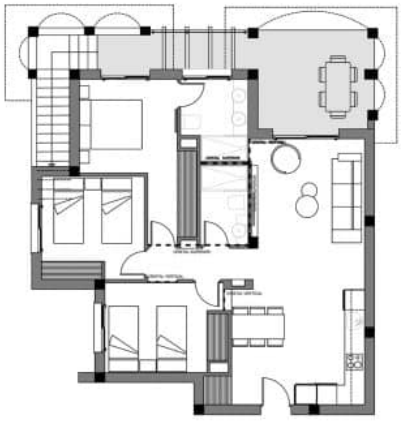

SOLARIUM

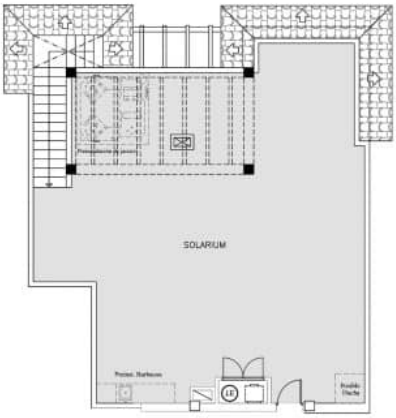

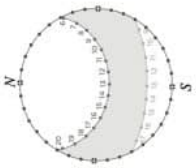

SUMMER
WINTER



3 BEDROOMS / 2 BATHROOMS

TOTAL SURFACE	112.42 M2
PROPERTY SURFACE	100.62 M2
COVERED TERRACE	6.6 M2
UNCOVERED TERRACE	5.2 M2
SOLARIUM	96 M2
PRIVATE PARKING SPACE	
STORAGE ROOM	

Property information may be subject to errors and is not contractual. The surfaces expressed are approximate, being able to undergo modifications for technical reasons. Artistic Images Free Of Contractual Nature.

Ces prix sont hors taxes / Toutes les propriétés sont des exemples de disponibilité et de prix de départ. Prix et dates corrects au moment de l'impression mais peut être sujet à changement. Images Artistiques Libre De Nature Contractuelle. Le prix des extras doit être ajouté au prix de la maison.

Tel. (34) 902111777 - (34) 966 718 686
info@euromarina.com

DESCRIPTION

CARACTÉRISTIQUES

Superficie totale	112.42 m^2	Chambres	3
Superficie du logement	100.62 m^2	Salles de bains	2
Surface terrasses	11.8 m^2	Terrasses	2
Superficie pérgolas	0 m^2	Pérgolas	0
Surface magasins	m^2	Magasins	√ (n:1)
Surface de jardin	m^2	Cuisines	1
Surface solarium	96 m^2	Garage privé	√
Superficie de la parcelle	m^2	Piscine communautaire	√
		Ascenseur	√

Note énergétique



Ces prix sont hors taxes / Toutes les propriétés sont des exemples de disponibilité et de prix de départ. Prix et dates corrects au moment de l'impression mais peut être sujet à changement. Images Artistiques Libre De Nature Contractuelle. Le prix des extras doit être ajouté au prix de la maison.