Tel. (34) 902111777 - (34) 966 718 686
info@euromarina.com





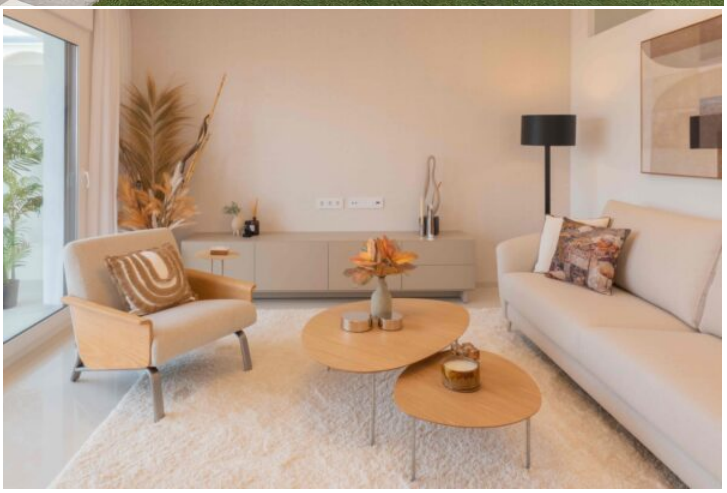

31 Luisa Garden:Apartamento en venta en Doña Pepa - Quesada

86.4m^2 80.7m^2 2 2 1

Precio desde

These prices are without Taxes / All properties are examples of availability and starting prices. Prices and Dates correct at time of printing but may be subject to change. Artistic Images Free Of Contractual Nature. The price of the extras must be added to the price of the house.

Tel. (34) 902111777 - (34) 966 718 686
info@euromarina.com

330.000€

Terminaciones exteriores incluidas

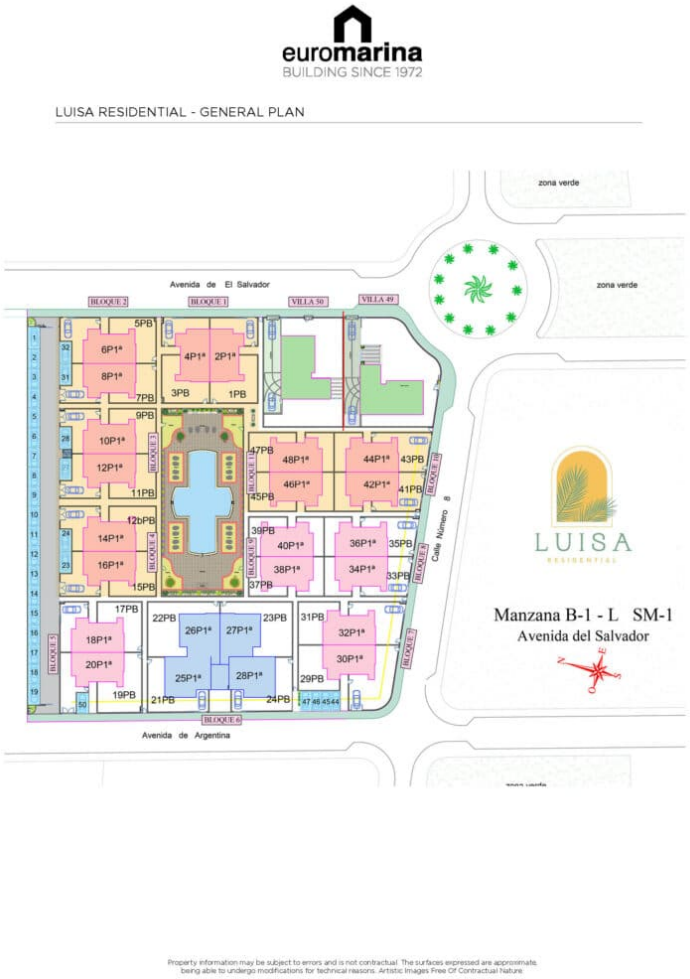

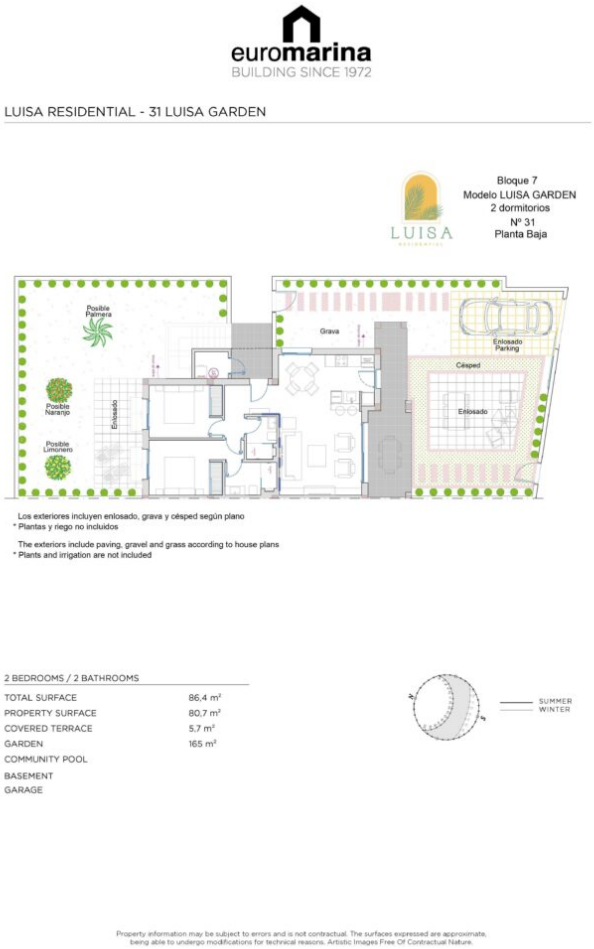

DESCRIPCIÓN

Descubre este exclusivo residencial privado, diseñado para ofrecerte el máximo confort y calidad de vida en un entorno privilegiado. Ubicado en Ciudad Quesada, a pocos minutos del aeropuerto de Alicante y con todos los servicios necesarios a tu alcance, este complejo combina la esencia de la arquitectura mediterránea con un diseño moderno y funcional.

Las viviendas están disponibles en dos modalidades: **apartamentos en planta baja con un amplio jardín privado** y **apartamentos en primera planta con un espectacular solárium privado**, ideales para disfrutar del sol y la tranquilidad.

Cada apartamento cuenta con **2 habitaciones y 2 baños**, además de un trastero y aparcamiento dentro de

These prices are without Taxes / All properties are examples of availability and starting prices. Prices and Dates correct at time of printing but may be subject to change. Artistic Images Free Of Contractual Nature. The price of the extras must be added to the price of the house.

Tel. (34) 902111777 - (34) 966 718 686
info@euromarina.com

la urbanización. El residencial ofrece zonas comunes diseñadas para el disfrute y el relax, con **una gran piscina comunitaria y amplias zonas verdes** que crean un ambiente de exclusividad y bienestar.

Vive en un entorno único, rodeado de naturaleza y cerca de las mejores playas de la Costa Blanca, campos de golf y una amplia oferta de ocio y restauración.

¡Tu hogar ideal te espera en Ciudad Quesada!

CARACTERÍSTICAS

Superficie total	86.4 m^2	Habitaciones	2
Superficie vivienda	80.7 m^2	Baños	2
Superficie terrazas	5.7 m^2	Terrazas	1
Superficie pérgolas	0 m^2	Pérgolas	0
Superficie trasteros	m^2	Trasteros	√
Superficie jardín	165 m^2	Cocinas	1
Superficie solarium	m^2	Garaje privado	√
Superficie parcela	m^2	Piscina comunitaria	√
		Ascensor	X

Calificación energética



These prices are without Taxes / All properties are examples of availability and starting prices. Prices and Dates correct at time of printing but may be subject to change. Artistic Images Free Of Contractual Nature. The price of the extras must be added to the price of the house.