Tel. (34) 902111777 - (34) 966 718 686
info@euromarina.com





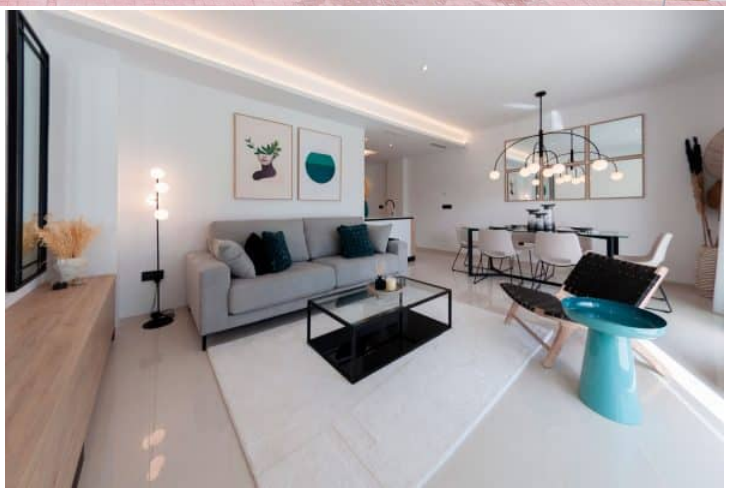

22 First Floor D:Apartamento en venta en Guardamar

113.53m² 108.53 m² 3 2 1

Precio desde

These prices are without Taxes / All properties are examples of availability and starting prices. Prices and Dates correct at time of printing but may be subject to change. Artistic Images Free Of Contractual Nature. The price of the extras must be added to the price of the house.

Tel. (34) 902111777 - (34) 966 718 686
info@euromarina.com

Vendido



DESCRIPCIÓN

El residencial Mare Nostrum está situado en Guardamar del Segura a tan sólo 2 minutos a pie de la playa. Es un residencial privado con preciosos jardines, piscinas comunitarias y parking subterráneo.

Está compuesto por 3 bloques de apartamentos de 5 plantas cada uno. Hay varios modelos de viviendas: planta baja con jardín, plantas centrales con terraza y ático con solárium. Los modelos A, B, C y D están disponibles de la planta baja a la cuarta planta.

El Aeropuerto de Alicante se sitúa a sólo 30 minutos del residencial. El área dispone de todo tipo de

These prices are without Taxes / All properties are examples of availability and starting prices. Prices and Dates correct at time of printing but may be subject to change. Artistic Images Free Of Contractual Nature. The price of the extras must be added to the price of the house.

Tel. (34) 902111777 - (34) 966 718 686
info@euromarina.com

servicios.

CARACTERÍSTICAS

Superficie total	113.53 m^2	Habitaciones	3
Superficie vivienda	108.53 m^2	Baños	2
Superficie terrazas	5 m^2	Terrazas	1
Superficie pérgolas	0 m^2	Pérgolas	0
Superficie trasteros	m^2	Trasteros	√
Superficie jardín	m^2	Cocinas	1
Superficie solarium	m^2	Garaje	X
Superficie parcela	m^2	Piscina	X
		Ascensor	√

Calificación energética A



A

These prices are without Taxes / All properties are examples of availability and starting prices. Prices and Dates correct at time of printing but may be subject to change. Artistic Images Free Of Contractual Nature. The price of the extras must be added to the price of the house.