Tel. (34) 902111777 - (34) 966 718 686
info@euromarina.com







64 Anna:Villa adosada en venta en Doña Pepa - Quesada

158.24m^2 134.44 m^2 3 3 2

Precio desde

These prices are without Taxes / All properties are examples of availability and starting prices. Prices and Dates correct at time of printing but may be subject to change. Artistic Images Free Of Contractual Nature. The price of the extras must be added to the price of the house.

Tel. (34) 902111777 - (34) 966 718 686
info@euromarina.com

Vendido

euromarina
BUILDING SINCE 1972

MARELLA GARDEN - MODEL ANNA N.64

GROUND FLOOR

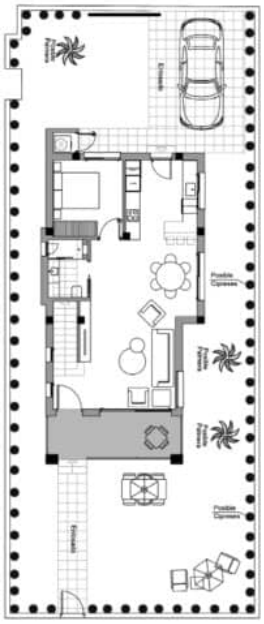

FIRST FLOOR



SOLARIUM

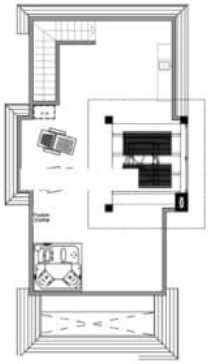



* Los exteriores NO incluyen, grava, césped ni palmeras, solo ENLOSADO según plano
* The exteriors NOT include, gravel, grass or palm, only PLASTERING according to house plans

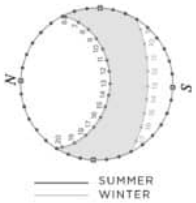

3 BEDROOMS / 3 BATHROOMS	
TOTAL SURFACE	158.24 M2
PROPERTY SURFACE	134.44 M2
COVERED TERRACE	5 M2
UNCOVERED TERRACE	18.8 M2
SOLARIUM	60 M2
GARDEN	130 M2
PARKING SPACE	

Property information may be subject to errors and is not contractual. The surfaces expressed are approximate, being able to undergo modifications for technical reasons. Artistic Images Free Of Contractual Nature.

These prices are without Taxes / All properties are examples of availability and starting prices. Prices and Dates correct at time of printing but may be subject to change. Artistic Images Free Of Contractual Nature. The price of the extras must be added to the price of the house.

Tel. (34) 902111777 - (34) 966 718 686
info@euromarina.com

DESCRIPCIÓN

Bienvenido a Marella Garden, un nuevo Residencial privado de apartamentos, en Ciudad Quesada, que combina la elegancia moderna con la funcionalidad.

Descubre la distinción en cada detalle al elegir nuestras villas adosadas. Con 3 habitaciones y 3 baños, estos espacios han sido meticulosamente diseñados para ofrecer una experiencia de vida sofisticada.

El amplio salón comedor con cocina abierta proporciona un ambiente acogedor y contemporáneo para disfrutar de momentos memorables con familiares y amigos.

Las villas adosadas Ana se distinguen por sus amplios jardines privados y soláriums, brindándote un espacio al aire libre para relajarte y disfrutar de la privacidad. Además, cada apartamento incluye una plaza de aparcamiento privada, garantizando comodidad y seguridad para los residentes.

Sumérgete en la serenidad de su espléndida piscina, el centro de sus cuidadas zonas comunes. Este oasis invita a la relajación y a la creación de conexiones sociales en un entorno tranquilo y armonioso.

La ubicación estratégica de Marella Garden te coloca cerca de todos los servicios esenciales en Ciudad Quesada. Supermercados, restaurantes, centro de salud y servicios de ocio están a pocos minutos, facilitando tu día a día. Disfrutarás de las mejores playas a tan solo 10 minutos. Muy cerca de ciudades como Alicante o Torrevieja y a 35 minutos del Aeropuerto de Alicante.

CARACTERÍSTICAS

Superficie total	158.24 m^2	Habitaciones	3
Superficie vivienda	134.44 m^2	Baños	3
Superficie terrazas	23.8 m^2	Terrazas	2
Superficie pérgolas	12 m^2	Pérgolas	1
Superficie trasteros	m^2	Trasteros	√
Superficie jardín	130 m^2	Cocinas	1
Superficie solarium	60 m^2	Garaje privado	√
Superficie parcela	m^2	Piscina comunitaria	√
		Ascensor	X
Calificación energética	A		

These prices are without Taxes / All properties are examples of availability and starting prices. Prices and Dates correct at time of printing but may be subject to change. Artistic Images Free Of Contractual Nature. The price of the extras must be added to the price of the house.

Tel. (34) 902111777 - (34) 966 718 686
info@euromarina.com



A

These prices are without Taxes / All properties are examples of availability and starting prices. Prices and Dates correct at time of printing but may be subject to change. Artistic Images Free Of Contractual Nature. The price of the extras must be added to the price of the house.