Tel. (34) 902111777 - (34) 966 718 686
info@euromarina.com







27A Penthouse:Þakíbúðir til sölu í Los Alcázares

93.69m² 86.69m² 2 2 1

Verð frá

Þessi verð eru án skatta / Allar eignir eru dæmi um framboð og upphafsverð. Verð og dagsetningar rétt við prentun en geta vera breytingum háð. Listrænar myndir án samningsbundinnar náttúru. Verð aukahlutanna verður að bæta við verð hússins.

Tel. (34) 902111777 - (34) 966 718 686
info@euromarina.com

Selt

euromarina
BUILDING SINCE 1972

RESIDENCIAL ICONIC - MODEL 27A PENTHOUSE

RESIDENCIAL ICONIC
MANZANA 17
URB. PUEBLO PATRICIA
-LOS ALCAZARES-

ICONIC RESIDENTIAL

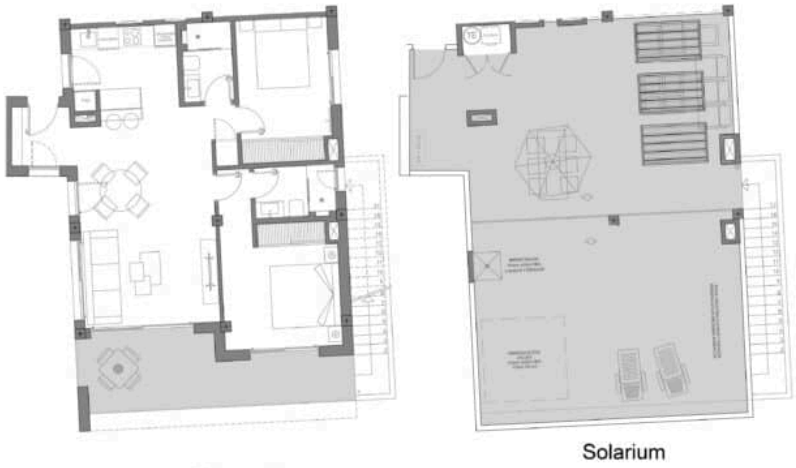

Solarium

Bloque 4
MODELO ICONIC 2D
Nº 27A PL ÁTICO

MODELO 27A PENTHOUSE

PROPERTY SURFACE	86.69 M2
COVERED TERRACE 50%	7.00 M2
SOLARIUM	85 M2
2 BEDROOMS	
2 BATHROOMS	
PARKING SPACE	
COMMUNITY POOL	

Property information may be subject to errors and is not contractual. The surfaces expressed are approximate, being able to undergo modifications for technical reasons. Artistic Images Free Of Contractual Nature.

Þessi verð eru án skatta / Allar eignir eru dæmi um framboð og upphafsverð. Verð og dagsetningar rétt við prentun en geta vera breytingum háð. Listrænar myndir án samningsbundinnar náttúru. Verð aukahlutanna verður að bæta við verð hússins.

Tel. (34) 902111777 - (34) 966 718 686
info@euromarina.com

LÝSING

Þakíbúðir í ICONIC: rými, ljós og einkasólpallur fyrir líf í Miðjarðarhafsstíl

Þakíbúðirnar í Residencial ICONIC í Los Alcázares (Costa Cálida) tákna hið fullkomna Miðjarðarhafslíf. Þær eru hannaðar fyrir þá sem leita að rými, einkalífi og sérstöðu og sameina nútímalega hönnun, þægindi og forréttindastaðsetningu við Mar Menor.

Rúmgóð innri rými fyllast af náttúrulegu ljósi þökk sé stórum gluggum og opinni, hagnýtri skipulagningu. Hvert smáatriði er vandlega útfært til að tryggja hámarksþægindi í daglegu lífi. Tilfinning fyrir rými og tenging við útisvæðin skapa glæsileg og hlý heimili full af lífi.

Hápunkturinn er einkaveröndin og sólsetrið (solarium). Einstakt svæði þar sem þú getur notið sólarinnar allt árið, haldið kvöldverði undir stjörnunum, skapað þína eigin slökunaraðstöðu eða einfaldlega slakað á í fullkomnu næði. Að búa í þakíbúð í ICONIC þýðir að lyfta lífsstílnum á hærra plan og njóta hins einstaka loftslags Costa Cálida til fulls.

Þakíbúðirnar eru staðsettar í lokuðu íbúðarsamfélagi með sundlaug og fallega hönnuðum görðum og bjóða upp á hágæða frágang, svo sem low-e tvöfalt gler, rafstýrð gluggahler, rafmagns gólfhita á baðherbergjum og einkabílastæði. Sólpallurinn er einnig undirbúinn fyrir uppsetningu á heitum potti, útisturtu og grillsvæði – tilbúinn til notkunar frá fyrsta degi.

Los Alcázares og Mar Menor: búðu við sjóinn allt árið

Aðeins 10 mínútur frá ströndinni og 30 mínútur frá flugvellinum nýtur ICONIC forréttindastaðsetningar við Mar Menor, stærstu saltvatnslónið í Evrópu.

Los Alcázares er samheiti yfir hægan og jafnvægisríkan Miðjarðarhafslífsstíl: meira en 7 km af rólegum ströndum, vatnaíþróttir allt árið, strandganga, Miðjarðarhafsmatur úr ferskum, staðbundnum hráefnum og öll þjónusta opin 365 daga á ári.

Náttúran er einstök, með saltflötum, flamingóum, svæðisgörðum eins og Calblanque og hinni sérstöku blöndu Mar Menor og Miðjarðarhafsins.

ICONIC er ekki aðeins þakíbúð til sölu í Los Alcázares.
Það er tækifæri þitt til að lyfta lífsstílnum og upplifa hinn sanna Miðjarðarhafsanda.

YFIRLIT UM EIGNINA

Samtals svæði	93.69 m^2	Herbergi	2
Stofa	86.69 m^2	Baðherbergi	2
Verönd yfirborð	7 m^2	Verönd	1

Þessi verð eru án skatta / Allar eignir eru dæmi um framboð og upphafsverð. Verð og dagsetningar rétt við prentun en geta vera breytingum háð. Listrænar myndir án samningsbundinnar náttúru. Verð aukahlutanna verður að bæta við verð hússins.

Tel. (34) 902111777 - (34) 966 718 686
info@euromarina.com

Superficie pérgolas	23 m^2	Pérgolas	1
Geymsla yfirborð	m^2	Geymslur	√ (n:19)
Garðsvæðið	m^2	Eldhús	1
Ljósavatn	85 m^2	Bílskúr samfélagsins	√
Lóðasvæði	m^2	Sameiginleg sundlaug	√
		Lyfta	X

Orkueinkunn



Þessi verð eru án skatta / Allar eignir eru dæmi um framboð og upphafsverð. Verð og dagsetningar rétt við prentun en geta vera breytingum háð. Listrænar myndir án samningsbundinnar náttúru. Verð aukahlutanna verður að bæta við verð hússins.