Tel. (34) 902111777 - (34) 966 718 686
info@euromarina.com







26 Jazmín Ático:Þakíbúðir til sölu í Doña Pepa - Quesada

111.84m^2 98.34m^2 3 2 2

Verð frá

Þessi verð eru án skatta / Allar eignir eru dæmi um framboð og upphafsverð. Verð og dagsetningar rétt við prentun en geta vera breytingum háð. Listrænar myndir án samningsbundinnar náttúru. Verð aukahlutanna verður að bæta við verð hússins.

Tel. (34) 902111777 - (34) 966 718 686
info@euromarina.com

Selt

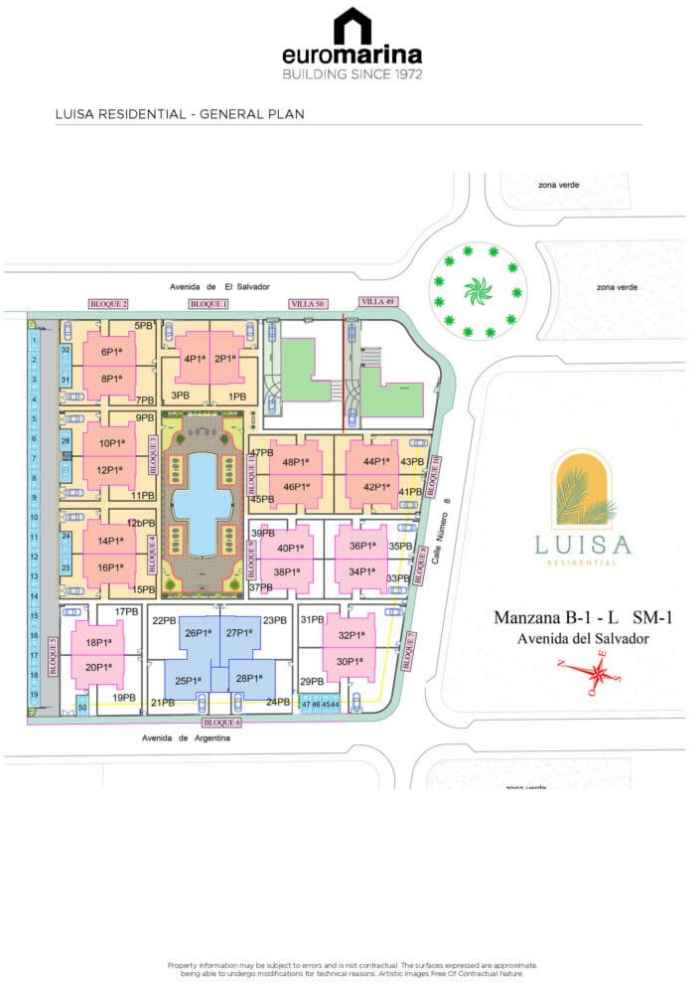

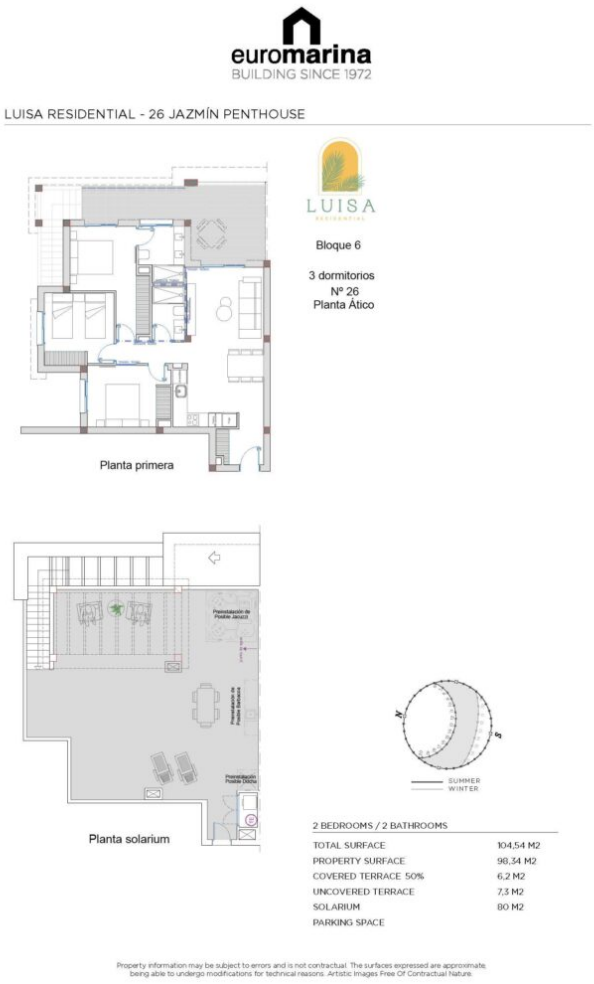

LÝSING

Discover this exclusive private residential complex, designed to offer you maximum comfort and quality of life in a privileged setting. Located in Ciudad Quesada, just a few minutes from Alicante airport and with all the necessary services at your fingertips, this complex combines the essence of Mediterranean architecture with a modern and functional design.

These homes have been designed for your maximum comfort, with 3 bedrooms and 2 bathrooms, as well as a storage room and parking within the development.

Þessi verð eru án skatta / Allar eignir eru dæmi um framboð og upphafsverð. Verð og dagsetningar rétt við prentun en geta vera breytingum háð. Listrænar myndir án samningsbundinnar náttúru. Verð aukahlutanna verður að bæta við verð hússins.

Tel. (34) 902111777 - (34) 966 718 686
info@euromarina.com

Each property has a spectacular private solarium, the ideal space to relax in the sun, organise get-togethers with friends or simply enjoy unbeatable panoramic views.

The development offers communal areas designed for enjoyment and wellbeing, with a large communal swimming pool and extensive green areas, creating an exclusive environment where tranquillity and the Mediterranean lifestyle merge to perfection.

Live in a unique setting, surrounded by nature and close to the best beaches on the Costa Blanca, golf courses and a wide range of leisure and dining options.

Your ideal home awaits you in Ciudad Quesada!

YFIRLIT UM EIGNINA

Samtals svæði	111.84 m^2	Herbergi	3
Stofa	98.34 m^2	Baðherbergi	2
Verönd yfirborð	13.5 m^2	Verönd	2
Superficie pérgolas	18 m^2	Pérgolas	1
Geymsla yfirborð	m^2	Geymslur	√
Garðsvæðið	m^2	Eldhús	1
Ljósavatn	80 m^2	Bílskúr samfélagsins	√
Lóðasvæði	m^2	Sameiginleg sundlaug	√
		Lyfta	X

Orkueinkunn



Þessi verð eru án skatta / Allar eignir eru dæmi um framboð og upphafsverð. Verð og dagsetningar rétt við prentun en geta vera breytingum háð. Listrænar myndir án samningsbundinnar náttúru. Verð aukahlutanna verður að bæta við verð hússins.