Tel. (34) 902111777 - (34) 966 718 686
info@euromarina.com





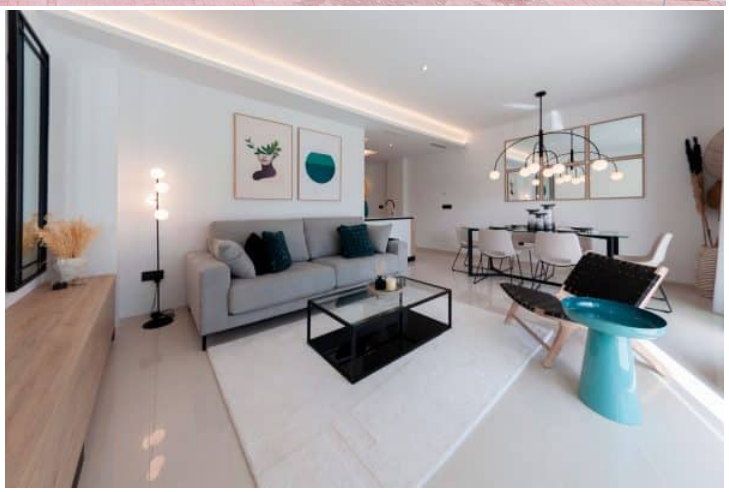

# 22 First Floor D:Íbúðir til sölu í Guardamar

113.53m$^2$ 108.53 m$^2$ 3 2 1

Verð frá



Þessi verð eru án skatta / Allar eignir eru dæmi um framboð og upphafsverð. Verð og dagsetningar rétt við prentun en geta vera breytingum háð. Listrænar myndir án samningsbundinnar náttúru. Verð aukahlutanna verður að bæta við verð hússins.

Tel. (34) 902111777 - (34) 966 718 686
info@euromarina.com

# Selt




## LÝSING

Mare Nostrum er yndislegt fjölbýlishús í Guardamar del Segura. Þaðan er aðeins um 2 mínútna ganga niður að einni allra bestu ströndum Costa Blanca.

Um er að ræða fjölbýlishús í aflokuðum kjarna með fallegum grænum svæðum, sundlaugum og bílastæðakjallara. Þessi flotti íbúðakjarni samanstendur af 3 íbúðum blokkum. Það eru 5 hæðir í hverri blokk. Það eru nokkrar gerðir af eigna: jarðhæð með garði, miðhæð með verönd og þakíbúð með sólarverönd.



Þessi verð eru án skatta / Allar eignir eru dæmi um framboð og upphafsverð. Verð og dagsetningar rétt við prentun en geta vera breytingum háð. Listrænar myndir án samningsbundinnar náttúru. Verð aukahlutanna verður að bæta við verð hússins.

Tel. (34) 902111777 - (34) 966 718 686
info@euromarina.com

Beint aðgengi að sundlaug frá jarðhæð fyrir A. B. C og D íbúðir.

Gengið er inn á aðra hæð öndvert við sundlaugargarð. Fjölbýlishúsið er staðsett aðeins í 30 mínútna fjarlægð frá Alicante flugvelli. Öll þjónusta er í næsta nágrenni. Öll möguleg þjónusta er í grendinni og fjöldi vandaðra spænskra tapas staða.

## YFIRLIT UM EIGNINA

| | | | |
|---|---|---|---|
| Samtals svæði | 113.53 $m^2$ | Herbergi | 3 |
| Stofa | 108.53 $m^2$ | Baðherbergi | 2 |
| Verönd yfirborð | 5 $m^2$ | Verönd | 1 |
| Superficie pérgolas | 0 $m^2$ | Pérgolas | 0 |
| Geymsla yfirborð | $m^2$ | Geymslur | √ |
| Garðsvæðið | $m^2$ | Eldhús | 1 |
| Ljósavatn | $m^2$ | Bílskúr | X |
| Lóðasvæði | $m^2$ | Sundlaug | X |
| | | Lyfta | √ |

Orkueinkunn A



A



Þessi verð eru án skatta / Allar eignir eru dæmi um framboð og upphafsverð. Verð og dagsetningar rétt við prentun en geta vera breytingum háð. Listrænar myndir án samningsbundinnar náttúru. Verð aukahlutanna verður að bæta við verð hússins.