Tel. (34) 902111777 - (34) 966 718 686
info@euromarina.com







12 Lisa Atico:Toppleilighet til salgs i Doña Pepa - Quesada

88.9m^2 81.25m^2 2 2 2

Pris fra

Disse prisene er uten skatter / Alle eiendommer er eksempler på tilgjengelighet og startpriser. Priser og datoer er riktige ved utskrift, men kan bli endret. Kunstneriske bilder uten kontraktuell natur. Prisen på statister må legges til husets pris.

Tel. (34) 902111777 - (34) 966 718 686
info@euromarina.com

Selges

euromarina
BUILDING SINCE 1972

MARELLA GARDEN - LISA PENTHOUSE 12

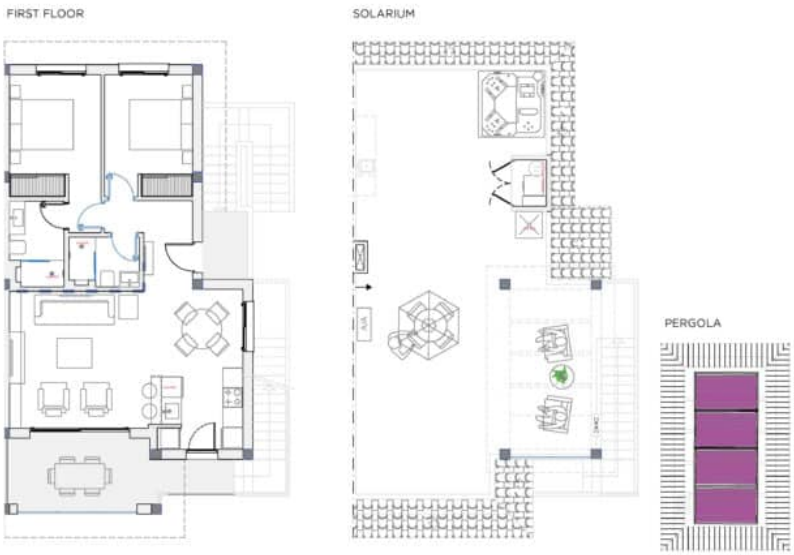

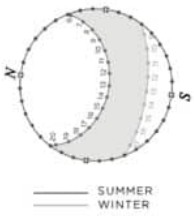

2 BEDROOMS / 2 BATHROOMS	
TOTAL SURFACE	86,5 m²
PROPERTY SURFACE	81.25 m²
COVERED TERRACE	5.25 m²
UNCOVERED TERRACE	2.4 m²
SOLARIUM	75 m²
STORAGE ROOM	
PARKING SPACE	

Property information may be subject to errors and is not contractual. The surfaces expressed are approximate, being able to undergo modifications for technical reasons. Artistic Images Free Of Contractual Nature.

Disse prisene er uten skatter / Alle eiendommer er eksempler på tilgjengelighet og startpriser. Priser og datoer er riktige ved utskrift, men kan bli endret. Kunstneriske bilder uten kontraktuell natur. Prisen på statister må legges til husets pris.

Tel. (34) 902111777 - (34) 966 718 686
info@euromarina.com

BESKRIVELSE

Velkommen til Marella Garden, et nytt privat leilighetskompleks i Ciudad Quesada, som kombinerer moderne eleganse med funksjonalitet.

Oppdag forskjellen i hver eneste detalj når du velger våre Lisa-modelleiligheter. Med 2 soverom og 2 bad er disse rommene omhyggelig designet for å tilby en sofistikert boopplevelse. Den romslige stue- og spisestuen med åpen kjøkkenløsning gir et koselig og moderne miljø der du kan nyte minneverdige stunder med familie og venner.

Lisa-leilighetene kjennetegnes av sine romslige private hager eller solarier, som gir deg et uterom hvor du kan slappe av og nyte privatlivet. I tillegg har hver leilighet en parkeringsplass, noe som gir beboerne bekvemmelighet og trygghet.

Fordyp deg i roen ved det flotte svømmebassenget, som er midtpunktet i de velholdte fellesområdene. Denne oasen inviterer deg til å slappe av og skape sosiale kontakter i et fredelig og harmonisk miljø.

Den strategiske beliggenheten til Marella Garden gir deg nærhet til alle viktige tjenester i Ciudad Quesada. Supermarkeder, restauranter, helsesenter og fritidstilbud ligger bare noen minutter unna, noe som gjør hverdagen enklere. De beste strendene ligger bare 10 minutter unna. Det er kort vei til byer som Alicante og Torrevieja, og 35 minutter fra Alicante lufthavn.

EGENSKAPER

Totalt areal	88.9 m^2	Rom	2
Oppholdsrom	81.25 m^2	Bad	2
Terrassert overflate	7.65 m^2	Terrasser	2
Superficie pérgolas	16 m^2	Pérgolas	1
Overflate i oppbevaringsrom	m^2	Boder	√
Hageområde	m^2	Kjøkken	1
Solarium overflate	75 m^2	Garasje i lokalsamfunnet	√
Tegneområde	m^2	Felles basseng	√
		Heis	X

Energivurdering A



A

Disse prisene er uten skatter / Alle eiendommer er eksempler på tilgjengelighet og startpriser. Priser og datoer er riktige ved utskrift, men kan bli endret. Kunstneriske bilder uten kontraktuell natur. Prisen på statister må legges til husets pris.