Tel. (34) 902111777 - (34) 966 718 686
info@euromarina.com







26 Jazmín Ático:Penthouse te koop in Doña Pepa - Quesada

111.84m^2 98.34m^2 3 2 2

Prijs vanaf

Deze prijzen zijn exclusief belastingen / Alle woningen zijn voorbeelden van beschikbaarheid en vanaf prijzen. Prijzen en datums correct op het moment van afdrukken, maar mogelijk aan verandering onderhevig zijn. Artistieke afbeeldingen vrij van contractuele aard. De prijs van de extra's moet worden opgeteld bij de prijs van het huis.

Tel. (34) 902111777 - (34) 966 718 686
info@euromarina.com

Uitverkocht

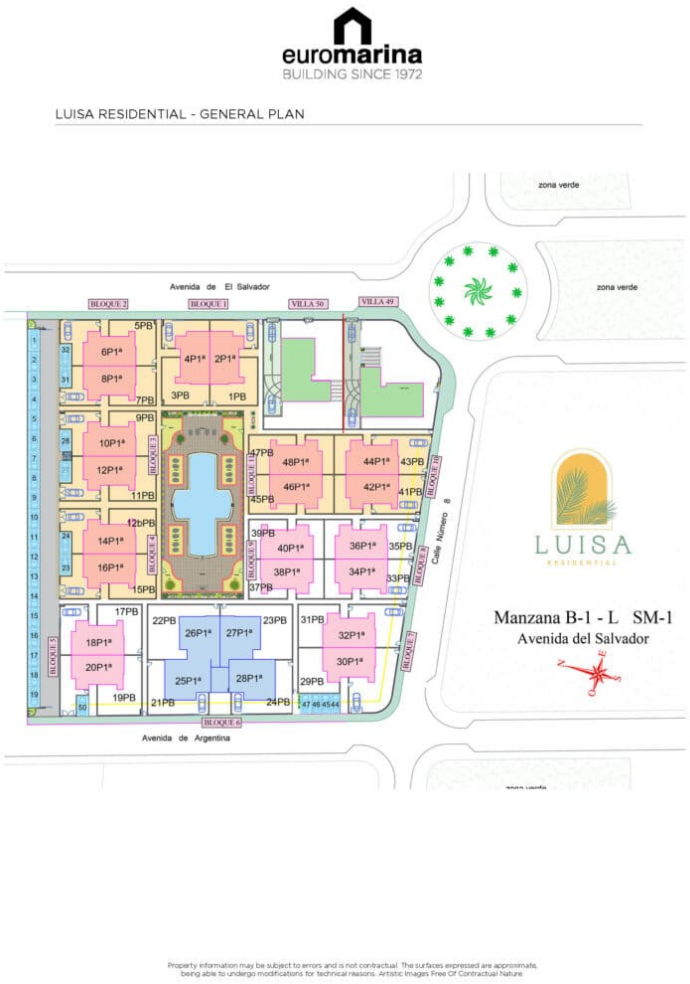

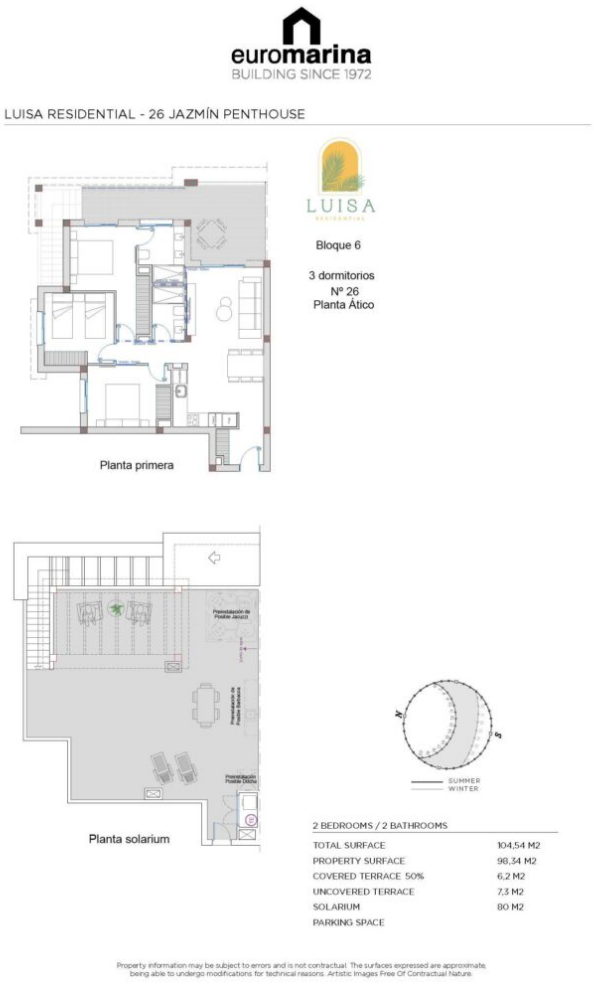

BESCHRIJVING

Discover this exclusive private residential complex, designed to offer you maximum comfort and quality of life in a privileged setting. Located in Ciudad Quesada, just a few minutes from Alicante airport and with all the necessary services at your fingertips, this complex combines the essence of Mediterranean architecture with a modern and functional design.

These homes have been designed for your maximum comfort, with 3 bedrooms and 2 bathrooms, as well as a storage room and parking within the development.

Deze prijzen zijn exclusief belastingen / Alle woningen zijn voorbeelden van beschikbaarheid en vanaf prijzen. Prijzen en datums correct op het moment van afdrukken, maar mogelijk aan verandering onderhevig zijn. Artistieke afbeeldingen vrij van contractuele aard. De prijs van de extra's moet worden opgeteld bij de prijs van het huis.

Tel. (34) 902111777 - (34) 966 718 686
info@euromarina.com

Each property has a spectacular private solarium, the ideal space to relax in the sun, organise get-togethers with friends or simply enjoy unbeatable panoramic views.

The development offers communal areas designed for enjoyment and wellbeing, with a large communal swimming pool and extensive green areas, creating an exclusive environment where tranquillity and the Mediterranean lifestyle merge to perfection.

Live in a unique setting, surrounded by nature and close to the best beaches on the Costa Blanca, golf courses and a wide range of leisure and dining options.

Your ideal home awaits you in Ciudad Quesada!

KENMERKEN

Totale oppervlakte	111.84 m^2	Kamers	3
Woongedeelte	98.34 m^2	Badkamers	2
Terrasvormig oppervlak	13.5 m^2	Terrassen	2
Superficie pérgolas	18 m^2	Pérgolas	1
Oppervlakte van de berging	m^2	Bergingen	√
Tuin	m^2	Keukens	1
Solarium oppervlak	80 m^2	Gemeenschap garage	√
Perceelgebied	m^2	Gemeenschappelijk zwembad	√
		Lift	X

Energielabel



Deze prijzen zijn exclusief belastingen / Alle woningen zijn voorbeelden van beschikbaarheid en vanaf prijzen. Prijzen en datums correct op het moment van afdrukken, maar mogelijk aan verandering onderhevig zijn. Artistieke afbeeldingen vrij van contractuele aard. De prijs van de extra's moet worden opgeteld bij de prijs van het huis.