Tel. (34) 902111777 - (34) 966 718 686
info@euromarina.com





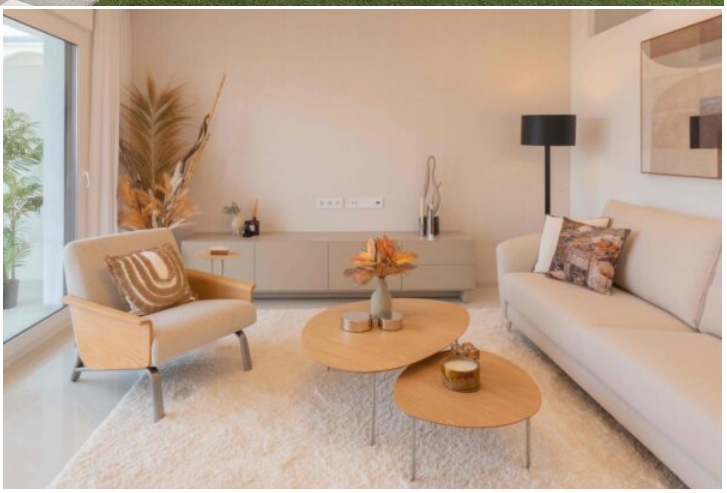

31 Luisa Garden:Apartment te koop in Doña Pepa - Quesada

86.4m^2 80.7m^2 2 2 1

Prijs vanaf

Deze prijzen zijn exclusief belastingen / Alle woningen zijn voorbeelden van beschikbaarheid en vanaf prijzen. Prijzen en datums correct op het moment van afdrukken, maar mogelijk aan verandering onderhevig zijn. Artistieke afbeeldingen vrij van contractuele aard. De prijs van de extra's moet worden opgeteld bij de prijs van het huis.

Tel. (34) 902111777 - (34) 966 718 686
info@euromarina.com

330.000€

Exterieurafwerkingen inbegrepen

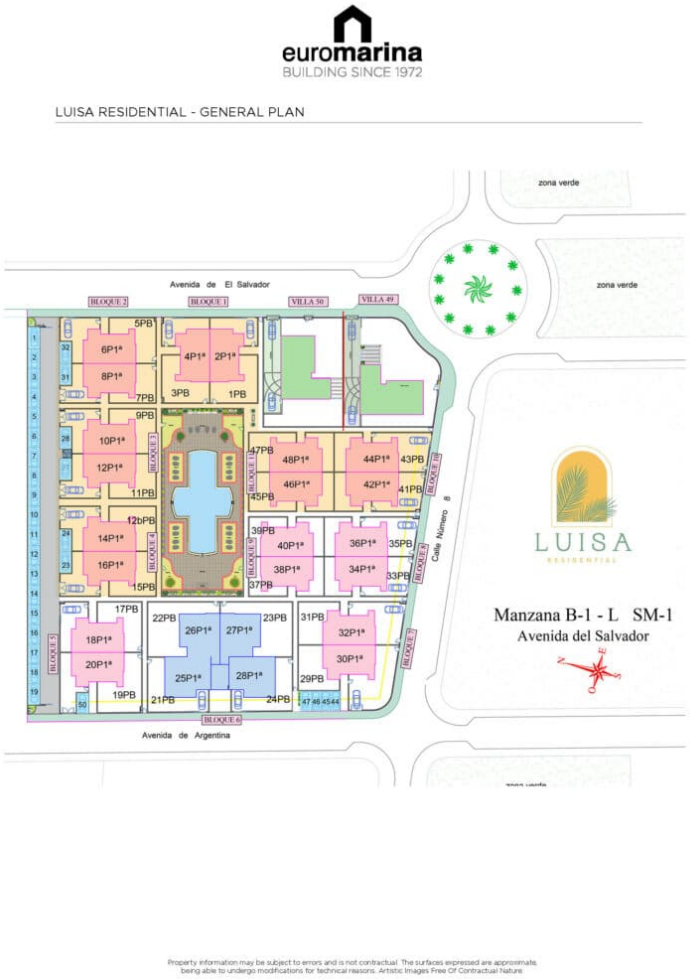

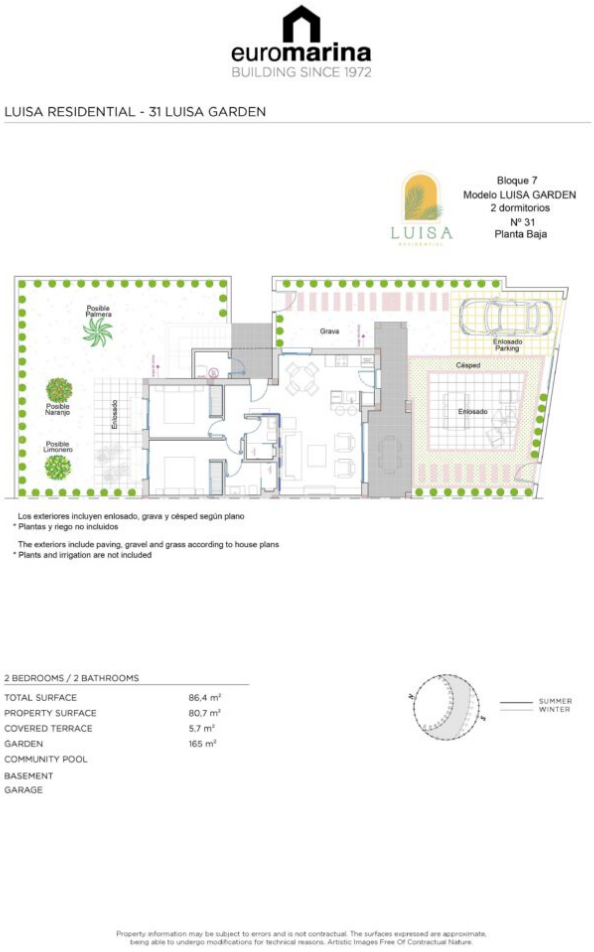

BESCHRIJVING

Ontdek dit exclusieve wooncomplex, ontworpen om je maximaal comfort en levenskwaliteit te bieden in een bevoorrechte omgeving. Dit complex ligt in Ciudad Quesada, op slechts een paar minuten van de luchthaven van Alicante en met alle benodigde diensten binnen handbereik. Het combineert de essentie van mediterrane architectuur met een modern en functioneel ontwerp.

De woningen zijn beschikbaar in twee types: appartementen op de begane grond met een grote privétuin en appartementen op de eerste verdieping met een spectaculair privésolarium, ideaal om te genieten van de zon en de rust.

Elk appartement heeft 2 slaapkamers en 2 badkamers, evenals een berging en parkeergelegenheid binnen

Deze prijzen zijn exclusief belastingen / Alle woningen zijn voorbeelden van beschikbaarheid en vanaf prijzen. Prijzen en datums correct op het moment van afdrukken, maar mogelijk aan verandering onderhevig zijn. Artistieke afbeeldingen vrij van contractuele aard. De prijs van de extra's moet worden opgeteld bij de prijs van het huis.

Tel. (34) 902111777 - (34) 966 718 686
info@euromarina.com

het complex. De ontwikkeling biedt gemeenschappelijke ruimtes die zijn ontworpen voor plezier en ontspanning, met een groot gemeenschappelijk zwembad en ruime groene zones die een sfeer van exclusiviteit en welzijn creëren.

Woon in een unieke omgeving, omringd door natuur en dicht bij de beste stranden van de Costa Blanca, golfbanen en een breed scala aan vrijetijds- en eetgelegenheden.

Je ideale huis wacht op je in Ciudad Quesada!

KENMERKEN

Totale oppervlakte	86.4 m^2	Kamers	2
Woongedeelte	80.7 m^2	Badkamers	2
Terrasvormig oppervlak	5.7 m^2	Terrassen	1
Superficie pérgolas	0 m^2	Pérgolas	0
Oppervlakte van de berging	m^2	Bergingen	√
Tuin	165 m^2	Keukens	1
Solarium oppervlak	m^2	Eigen garage	√
Perceelgebied	m^2	Gemeenschappelijk zwembad	√
		Lift	X

Energielabel



Deze prijzen zijn exclusief belastingen / Alle woningen zijn voorbeelden van beschikbaarheid en vanaf prijzen. Prijzen en datums correct op het moment van afdrukken, maar mogelijk aan verandering onderhevig zijn. Artistieke afbeeldingen vrij van contractuele aard. De prijs van de extra's moet worden opgeteld bij de prijs van het huis.