Tel. (34) 902111777 - (34) 966 718 686
info@euromarina.com



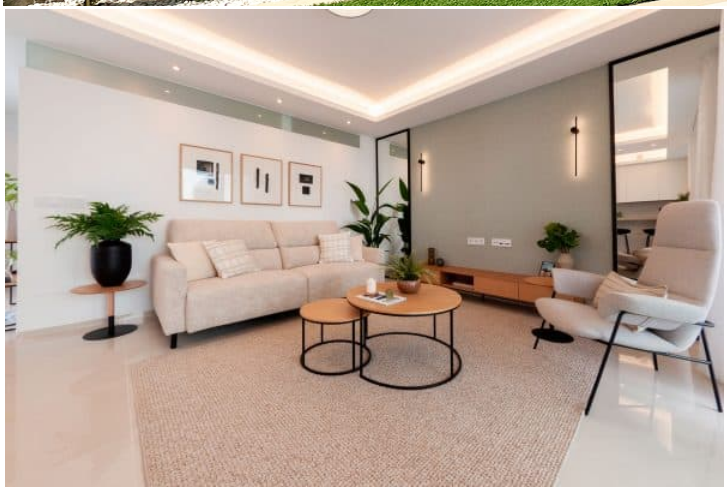

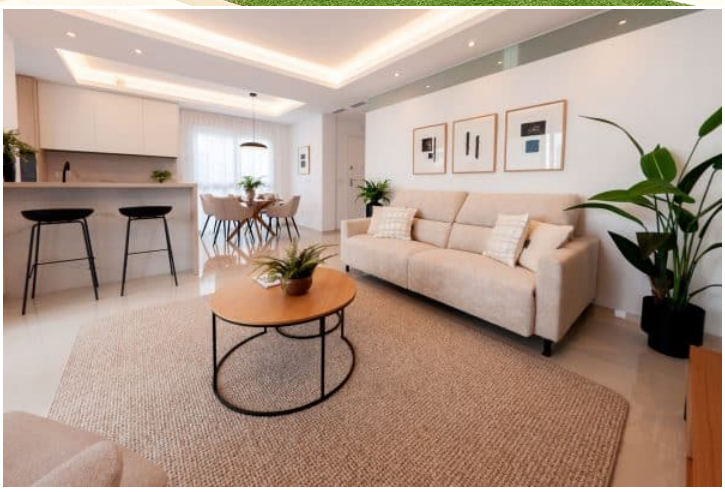

25 Bianca Ground Floor:Apartment te koop in Doña Pepa - Quesada

88m^2 81.50m^2 2 2 1

Prijs vanaf

Deze prijzen zijn exclusief belastingen / Alle woningen zijn voorbeelden van beschikbaarheid en vanaf prijzen. Prijzen en datums correct op het moment van afdrukken, maar mogelijk aan verandering onderhevig zijn. Artistieke afbeeldingen vrij van contractuele aard. De prijs van de extra's moet worden opgeteld bij de prijs van het huis.

Tel. (34) 902111777 - (34) 966 718 686
info@euromarina.com

Uitverkocht

euromarina
BUILDING SINCE 1972

ENORA GARDEN RESIDENTIAL - MODEL BIANCA GROUND FLOOR

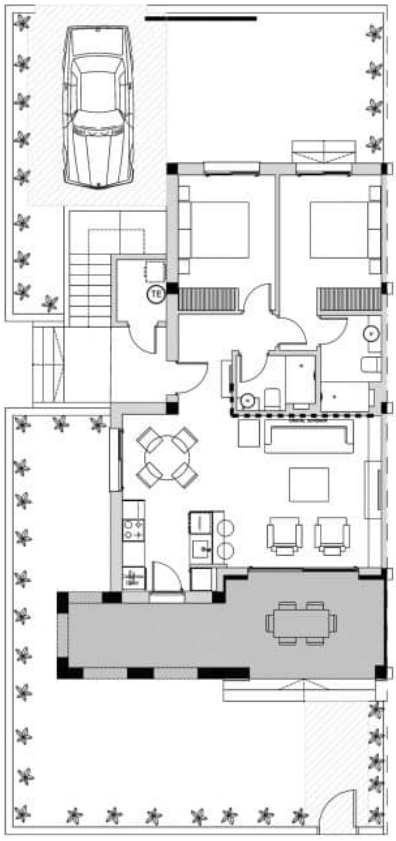

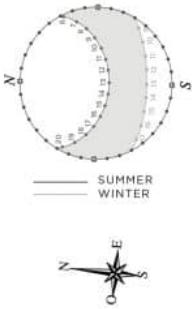

2 BEDROOMS / 2 BATHROOMS

TOTAL SURFACE	88 M2
PROPERTY SURFACE	81.5 M2
COVERED TERRACE	6.5 M2
GARDEN	80-110 M2
PRIVATE PARKING	
STORAGE ROOM	

Property information may be subject to errors and is not contractual. The surfaces expressed are approximate, being able to undergo modifications for technical reasons. Artistic Images Free Of Contractual Nature.

Deze prijzen zijn exclusief belastingen / Alle woningen zijn voorbeelden van beschikbaarheid en vanaf prijzen. Prijzen en datums correct op het moment van afdrukken, maar mogelijk aan verandering onderhevig zijn. Artistieke afbeeldingen vrij van contractuele aard. De prijs van de extra's moet worden opgeteld bij de prijs van het huis.

Tel. (34) 902111777 - (34) 966 718 686
info@euromarina.com

BESCHRIJVING

KENMERKEN

Totale oppervlakte	88 m^2	Kamers	2
Woongedeelte	81.50 m^2	Badkamers	2
Terrasvormig oppervlak	6.5 m^2	Terrassen	1
Superficie pérgolas	0 m^2	Pérgolas	0
Oppervlakte van de berging	m^2	Bergingen	√ (n:1)
Tuin	95 m^2	Keukens	1
Solarium oppervlak	m^2	Eigen garage	√
Perceelgebied	m^2	Gemeenschappelijk zwembad	√
		Lift	X

Energielabel



Deze prijzen zijn exclusief belastingen / Alle woningen zijn voorbeelden van beschikbaarheid en vanaf prijzen. Prijzen en datums correct op het moment van afdrukken, maar mogelijk aan verandering onderhevig zijn. Artistieke afbeeldingen vrij van contractuele aard. De prijs van de extra's moet worden opgeteld bij de prijs van het huis.