Tel. (34) 902111777 - (34) 966 718 686
info@euromarina.com







76 Olivia Especial:Villa te koop in Doña Pepa - Quesada

168.3m² 112m² 3 2 3

Prijs vanaf

Deze prijzen zijn exclusief belastingen / Alle woningen zijn voorbeelden van beschikbaarheid en vanaf prijzen. Prijzen en datums correct op het moment van afdrukken, maar mogelijk aan verandering onderhevig zijn. Artistieke afbeeldingen vrij van contractuele aard. De prijs van de extra's moet worden opgeteld bij de prijs van het huis.

Tel. (34) 902111777 - (34) 966 718 686
info@euromarina.com

Uitverkocht

euromarina
BUILDING SINCE 1972

VILLA OLIVIA ESPECIAL P76

GROUND FLOOR

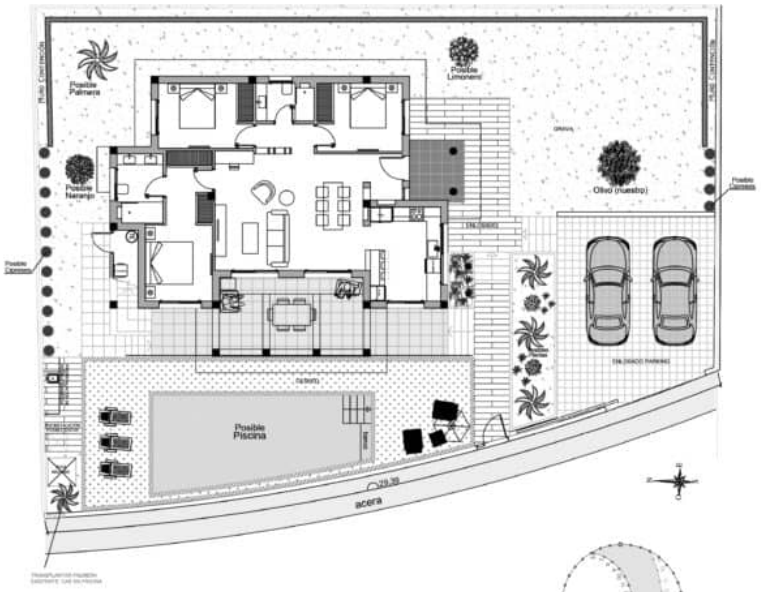

SOLARIUM



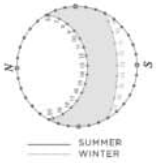

3 BEDROOMS / 2 BATHROOMS

PLOT	561.89 M2
TOTAL SURFACE	168.3 M2
PROPERTY SURFACE	112 M2
COVERED TERRACE 50%	22 M2
UNCOVERED TERRACE	10.6 M2
TOWER	23.7 M2
SOLARIUM	80 M2
PRIVATE POOL	
PARKING SPACE	

Property information may be subject to errors and is not contractual. The surfaces expressed are approximate, being able to undergo modifications for technical reasons. Artistic Images Free Of Contractual Nature.

Deze prijzen zijn exclusief belastingen / Alle woningen zijn voorbeelden van beschikbaarheid en vanaf prijzen. Prijzen en datums correct op het moment van afdrukken, maar mogelijk aan verandering onderhevig zijn. Artistieke afbeeldingen vrij van contractuele aard. De prijs van de extra's moet worden opgeteld bij de prijs van het huis.

Tel. (34) 902111777 - (34) 966 718 686
info@euromarina.com

BESCHRIJVING

Villa Olivia Especial is een vrijstaande villa met een speciaal ontwerp dat wordt gekenmerkt door de mediterrane stijl, versmolten met moderne accenten in de architectuur.

Deze villa heeft 3 slaapkamers en 2 badkamers, een ruime woonkamer met een dubbel hoog plafond in de eetkamer voor meer licht en een gevoel van ruimte en je kunt ook genieten van de buitenruimtes zoals het solarium en de tuin met privézwembad.

Het is gelegen in Doña Pepa – Ciudad Quesada, waar het beschikt over alle benodigde diensten, de nabijheid van de stranden van Guardamar en de gemakkelijke toegang tot luchthavens of steden zoals Alicante of Torrevieja.

KENMERKEN

Totale oppervlakte	168.3 m^2	Kamers	3
Woongedeelte	112 m^2	Badkamers	2
Terrasvormig oppervlak	56.3 m^2	Terrassen	3
Superficie pérgolas	0 m^2	Pérgolas	0
Oppervlakte van de berging	m^2	Bergingen	√
Tuin	m^2	Keukens	1
Solarium oppervlak	80 m^2	Eigen garage	√
Perceelgebied	561.89 m^2	Privé zwembad	√
		Lift	X

Energielabel A



A

Deze prijzen zijn exclusief belastingen / Alle woningen zijn voorbeelden van beschikbaarheid en vanaf prijzen. Prijzen en datums correct op het moment van afdrukken, maar mogelijk aan verandering onderhevig zijn. Artistieke afbeeldingen vrij van contractuele aard. De prijs van de extra's moet worden opgeteld bij de prijs van het huis.