Tel. (34) 902111777 - (34) 966 718 686
info@euromarina.com





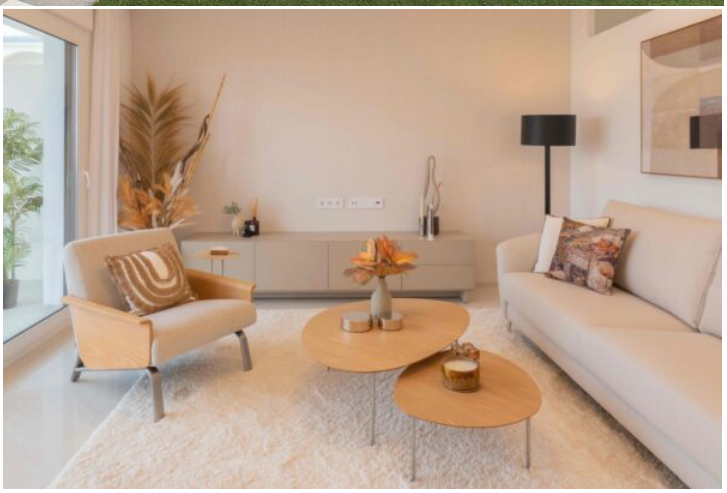

20 Luisa Ático:Penthouse na sprzedaż w Doña Pepa - Quesada

85.8m^2 79.3m^2 2 2 2

Cena od

Ceny te nie zawierają podatków / Wszystkie nieruchomości są przykładami dostępności i cen wywoławczych. Ceny i daty są prawidłowe w momencie drukowania, ale mogą podlegać zmianom. Obrazy artystyczne wolne od umownego charakteru. Cenę dodatków należy doliczyć do ceny domu.

Tel. (34) 902111777 - (34) 966 718 686
info@euromarina.com

Sprzedany

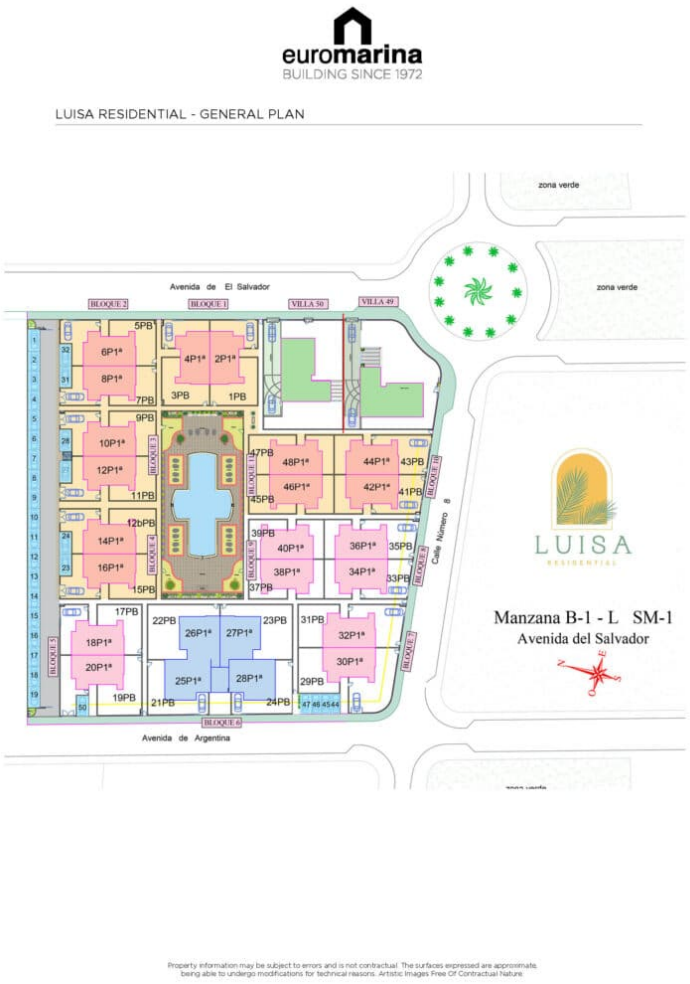



OPIS

Odkryj ten ekskluzywny prywatny kompleks mieszkalny, zaprojektowany z myślą o zapewnieniu maksymalnego komfortu i jakości życia w uprzywilejowanym otoczeniu. Położony w Ciudad Quesada, zaledwie kilka minut od lotniska w Alicante i ze wszystkimi niezbędnymi usługami na wyciągnięcie ręki, kompleks ten łączy esencję śródziemnomorskiej architektury z nowoczesnym i funkcjonalnym designem.

Domy te zostały zaprojektowane z myślą o maksymalnym komforcie, z 2 sypialniami i 2 łazienkami, a także pomieszczeniem gospodarczym i parkingiem na terenie osiedla.

Ceny te nie zawierają podatków / Wszystkie nieruchomości są przykładami dostępności i cen wywoławczych. Ceny i daty są prawidłowe w momencie drukowania, ale mogą podlegać zmianom. Obrazy artystyczne wolne od umownego charakteru. Cenę dodatków należy doliczyć do ceny domu.

Tel. (34) 902111777 - (34) 966 718 686
info@euromarina.com

Każda nieruchomość ma spektakularne prywatne solarium, idealne miejsce na relaks w słońcu, organizowanie spotkań z przyjaciółmi lub po prostu podziwianie niezrównanych panoramicznych widoków.

Osiedle oferuje wspólne obszary zaprojektowane z myślą o przyjemności i dobrym samopoczuciu, z dużym wspólnym basenem i rozległymi terenami zielonymi, tworząc ekskluzywne środowisko, w którym spokój i śródziemnomorski styl życia łączą się do perfekcji.

Zamieszkaj w wyjątkowej okolicy, w otoczeniu przyrody i w pobliżu najlepszych plaż na Costa Blanca, pól golfowych oraz szerokiej gamy obiektów rekreacyjnych i gastronomicznych.

Twój idealny dom czeka na Ciebie w Ciudad Quesada!

CHARAKTERYSTYKA

Całkowita powierzchnia	85.8 m^2	Pokoje	2
Salon	79.3 m^2	Łazienki	2
Powierzchnia tarasowa	6.5 m^2	Tarasy	2
Superficie pérgolas	16 m^2	Pérgolas	1
Powierzchnia tarasowa	m^2	Magazyny	√
Ogród	m^2	Kuchnie	1
Powierzchnia solarium	75 m^2	Garaż społecznościowy	√
Powierzchnia działki	m^2	Wspólny basen	√
		Winda	X

Klasa energetyczna



Ceny te nie zawierają podatków / Wszystkie nieruchomości są przykładami dostępności i cen wywoławczych. Ceny i daty są prawidłowe w momencie drukowania, ale mogą podlegać zmianom. Obrazy artystyczne wolne od umownego charakteru. Cenę dodatków należy doliczyć do ceny domu.