Tel. (34) 902111777 - (34) 966 718 686
info@euromarina.com







27A Penthouse:Penthouse na sprzedaż w Los Alcázares

93.69m² 86.69m² 2 2 1

Cena od

Ceny te nie zawierają podatków / Wszystkie nieruchomości są przykładami dostępności i cen wywoławczych. Ceny i daty są prawidłowe w momencie drukowania, ale mogą podlegać zmianom. Obrazy artystyczne wolne od umownego charakteru. Cenę dodatków należy doliczyć do ceny domu.

Tel. (34) 902111777 - (34) 966 718 686
info@euromarina.com

Sprzedany

euromarina
BUILDING SINCE 1972

RESIDENCIAL ICONIC - MODEL 27A PENTHOUSE

RESIDENCIAL ICONIC
MANZANA 17
URB. PUEBLO PATRICIA
-LOS ALCAZARES-

ICONIC RESIDENTIAL

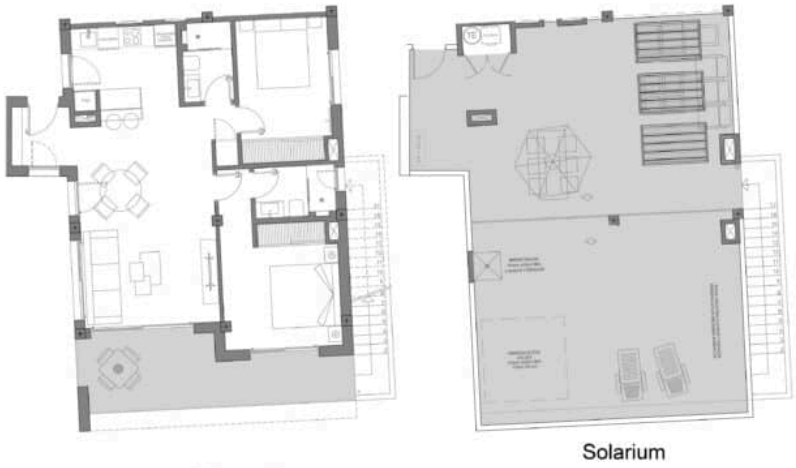

Solarium

Bloque 4
MODELO ICONIC 2D
Nº 27A PL ÁTICO

MODELO 27A PENTHOUSE

PROPERTY SURFACE	86.69 M2
COVERED TERRACE 50%	7.00 M2
SOLARIUM	85 M2
2 BEDROOMS	
2 BATHROOMS	
PARKING SPACE	
COMMUNITY POOL	

Property information may be subject to errors and is not contractual. The surfaces expressed are approximate, being able to undergo modifications for technical reasons. Artistic Images Free Of Contractual Nature.

Ceny te nie zawierają podatków / Wszystkie nieruchomości są przykładami dostępności i cen wywoławczych. Ceny i daty są prawidłowe w momencie drukowania, ale mogą podlegać zmianom. Obrazy artystyczne wolne od umownego charakteru. Cenę dodatków należy doliczyć do ceny domu.

Tel. (34) 902111777 - (34) 966 718 686
info@euromarina.com

OPIS

Penthouse’y w ICONIC: przestrzeń, światło i prywatne solarium w stylu śródziemnomorskim

Penthouse’y w Residencial ICONIC w Los Alcázares (Costa Cálida) to najwyższy wyraz śródziemnomorskiego stylu życia. Zostały zaprojektowane dla osób poszukujących przestrzeni, prywatności i ekskluzywności, łącząc nowoczesny design, komfort oraz uprzywilejowaną lokalizację w pobliżu Mar Menor.

Przestronne wnętrza wypełnione są naturalnym światłem dzięki dużym przeszkleniom i otwartemu, funkcjonalnemu układowi pomieszczeń. Każdy detal został starannie dopracowany, aby zapewnić maksymalny komfort na co dzień. Poczucie przestrzeni i harmonijne połączenie z otoczeniem tworzą eleganckie i pełne życia wnętrza.

Największym atutem jest prywatny taras oraz solarium. To ekskluzywna przestrzeń, w której można cieszyć się słońcem przez cały rok, organizować kolacje pod gołym niebem, stworzyć strefę relaksu lub po prostu odpocząć w pełnej prywatności. Życie w penthouse w ICONIC oznacza podniesienie jakości życia i maksymalne wykorzystanie uprzywilejowanego klimatu Costa Cálida.

Położone na zamkniętym osiedlu z basenem i zagospodarowanymi ogrodami, penthouse’y oferują wysokiej jakości wykończenia, takie jak podwójne szyby low-e, elektryczne rolety z izolacją termiczną, elektryczne ogrzewanie podłogowe w łazienkach oraz prywatne miejsce parkingowe. Solarium jest również przygotowane do instalacji jacuzzi, prysznica zewnętrznego i strefy grillowej – gotowe do użytkowania od pierwszego dnia.

Los Alcázares i Mar Menor: życie nad morzem przez 365 dni w roku

Zaledwie 10 minut od plaży i 30 minut od lotniska, ICONIC cieszy się uprzywilejowaną lokalizacją w pobliżu Mar Menor – największej słonowodnej laguny w Europie.

Los Alcázares to synonim śródziemnomorskiego slow life: ponad 7 km spokojnych plaż, sporty wodne przez cały rok, nadmorska promenada, kuchnia śródziemnomorska oparta na świeżych lokalnych produktach oraz wszystkie usługi dostępne 365 dni w roku.

Unikalne środowisko naturalne obejmuje saliny, flamingi, parki regionalne takie jak Calblanque oraz wyjątkowe połączenie Mar Menor i Morza Śródziemnego.

ICONIC to nie tylko penthouse na sprzedaż w Los Alcázares.
To Twoja szansa na podniesienie jakości życia i doświadczenie autentycznego stylu śródziemnomorskiego.

Ceny te nie zawierają podatków / Wszystkie nieruchomości są przykładami dostępności i cen wywoławczych. Ceny i daty są prawidłowe w momencie drukowania, ale mogą podlegać zmianom. Obrazy artystyczne wolne od umownego charakteru. Cenę dodatków należy doliczyć do ceny domu.

Tel. (34) 902111777 - (34) 966 718 686
info@euromarina.com

CHARAKTERYSTYKA

Całkowita powierzchnia	93.69 m^2	Pokoje	2
Salon	86.69 m^2	Łazienki	2
Powierzchnia tarasowa	7 m^2	Tarasy	1
Superficie pérgolas	23 m^2	Pérgolas	1
Powierzchnia tarasowa	m^2	Magazyny	√ (n:19)
Ogród	m^2	Kuchnie	1
Powierzchnia solarium	85 m^2	Garaż społecznościowy	√
Powierzchnia działki	m^2	Wspólny basen	√
		Winda	X

Klasa energetyczna



Ceny te nie zawierają podatków / Wszystkie nieruchomości są przykładami dostępności i cen wywoławczych. Ceny i daty są prawidłowe w momencie drukowania, ale mogą podlegać zmianom. Obrazy artystyczne wolne od umownego charakteru. Cenę dodatków należy doliczyć do ceny domu.