Tel. (34) 902111777 - (34) 966 718 686
info@euromarina.com







# 26 Jazmín Ático:Penthouse na sprzedaż w Doña Pepa - Quesada

111.84m$^2$ 98.34m$^2$ 3 2 2

Cena od



Ceny te nie zawierają podatków / Wszystkie nieruchomości są przykładami dostępności i cen wywoławczych. Ceny i daty są prawidłowe w momencie drukowania, ale mogą podlegać zmianom. Obrazy artystyczne wolne od umownego charakteru. Cenę dodatków należy doliczyć do ceny domu.

Tel. (34) 902111777 - (34) 966 718 686
info@euromarina.com

# Sprzedany

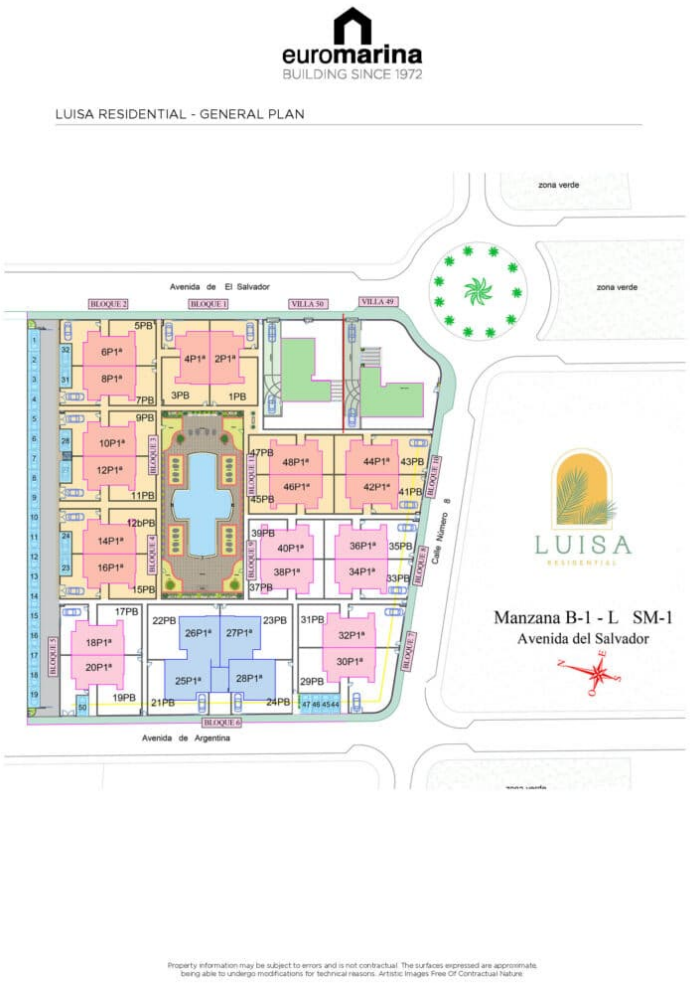


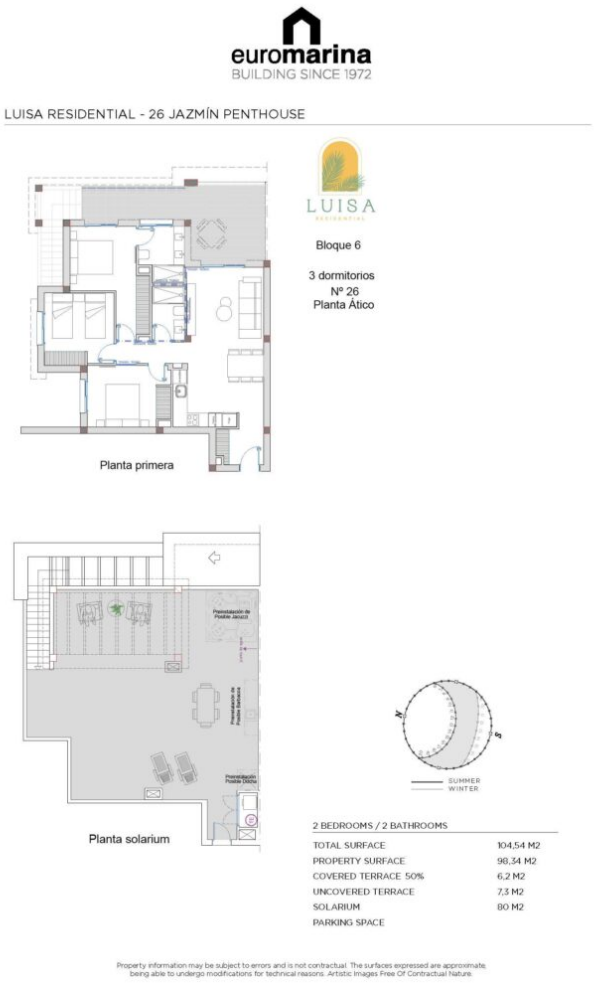


## OPIS

Discover this exclusive private residential complex, designed to offer you maximum comfort and quality of life in a privileged setting. Located in Ciudad Quesada, just a few minutes from Alicante airport and with all the necessary services at your fingertips, this complex combines the essence of Mediterranean architecture with a modern and functional design.

These homes have been designed for your maximum comfort, with 3 bedrooms and 2 bathrooms, as well as a storage room and parking within the development.



Ceny te nie zawierają podatków / Wszystkie nieruchomości są przykładami dostępności i cen wywoławczych. Ceny i daty są prawidłowe w momencie drukowania, ale mogą podlegać zmianom. Obrazy artystyczne wolne od umownego charakteru. Cenę dodatków należy doliczyć do ceny domu.

Tel. (34) 902111777 - (34) 966 718 686
info@euromarina.com

Each property has a spectacular private solarium, the ideal space to relax in the sun, organise get-togethers with friends or simply enjoy unbeatable panoramic views.

The development offers communal areas designed for enjoyment and wellbeing, with a large communal swimming pool and extensive green areas, creating an exclusive environment where tranquillity and the Mediterranean lifestyle merge to perfection.

Live in a unique setting, surrounded by nature and close to the best beaches on the Costa Blanca, golf courses and a wide range of leisure and dining options.

Your ideal home awaits you in Ciudad Quesada!

## CHARAKTERYSTYKA

| | | | |
|---|---|---|---|
| Całkowita powierzchnia | 111.84 $m^2$ | Pokoje | 3 |
| Salon | 98.34 $m^2$ | Łazienki | 2 |
| Powierzchnia tarasowa | 13.5 $m^2$ | Tarasy | 2 |
| Superficie pérgolas | 18 $m^2$ | Pérgolas | 1 |
| Powierzchnia tarasowa | $m^2$ | Magazyny | √ |
| Ogród | $m^2$ | Kuchnie | 1 |
| Powierzchnia solarium | 80 $m^2$ | Garaż społecznościowy | √ |
| Powierzchnia działki | $m^2$ | Wspólny basen | √ |
| | | Winda | X |

Klasa energetyczna






Ceny te nie zawierają podatków / Wszystkie nieruchomości są przykładami dostępności i cen wywoławczych. Ceny i daty są prawidłowe w momencie drukowania, ale mogą podlegać zmianom. Obrazy artystyczne wolne od umownego charakteru. Cenę dodatków należy doliczyć do ceny domu.