Tel. (34) 902111777 - (34) 966 718 686
info@euromarina.com





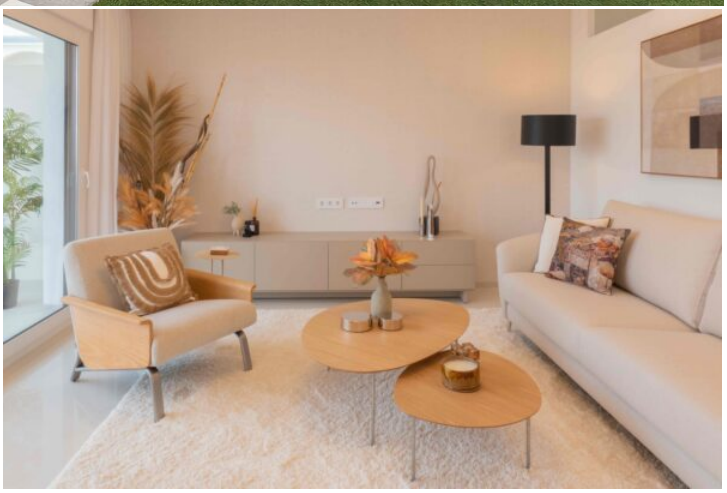

35 Luisa Garden:Apartament na sprzedaż w Doña Pepa - Quesada

86.4m^2 80.7m^2 2 2 1

Cena od

Ceny te nie zawierają podatków / Wszystkie nieruchomości są przykładami dostępności i cen wywoławczych. Ceny i daty są prawidłowe w momencie drukowania, ale mogą podlegać zmianom. Obrazy artystyczne wolne od umownego charakteru. Cenę dodatków należy doliczyć do ceny domu.

Tel. (34) 902111777 - (34) 966 718 686
info@euromarina.com

340.000€

Terminaciones exteriores incluidas

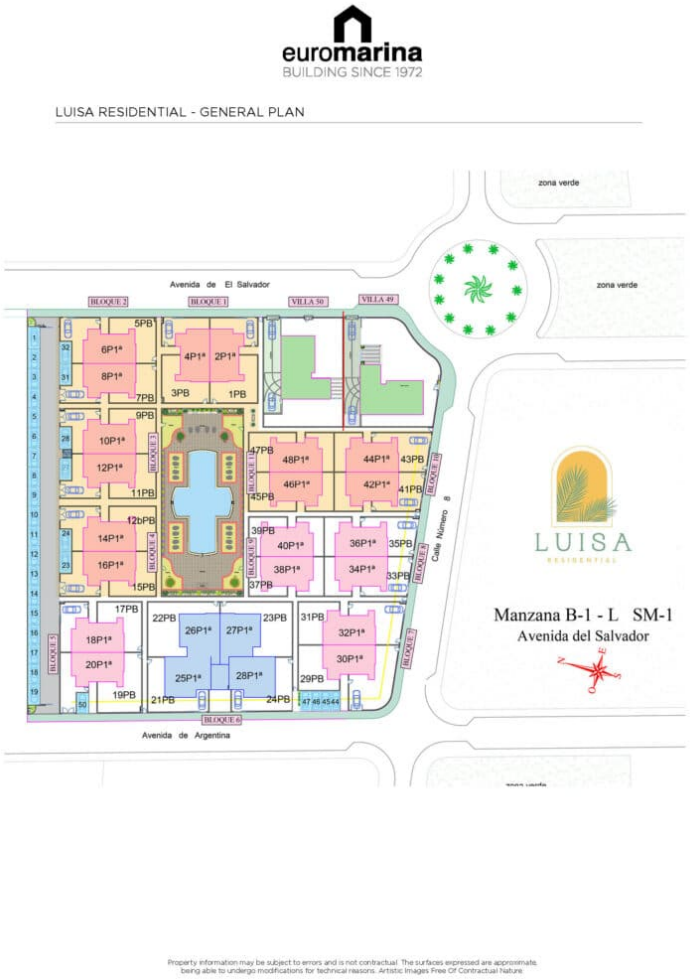

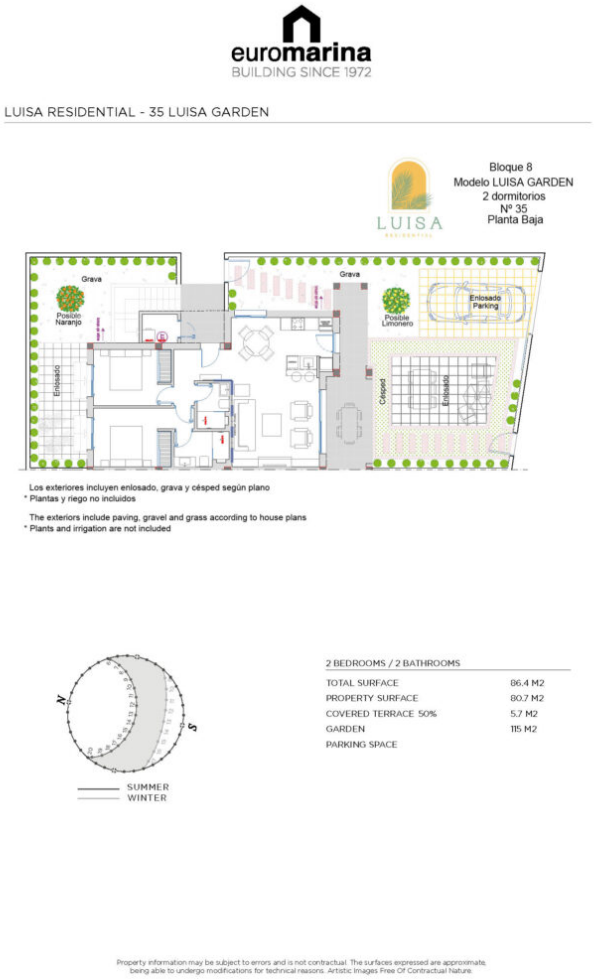

OPIS

Odkryj ten ekskluzywny prywatny kompleks mieszkalny, zaprojektowany z myślą o zapewnieniu maksymalnego komfortu i jakości życia w uprzywilejowanym otoczeniu. Położony w Ciudad Quesada, zaledwie kilka minut od lotniska w Alicante i ze wszystkimi niezbędnymi usługami na wyciągnięcie ręki, kompleks ten łączy w sobie esencję śródziemnomorskiej architektury z nowoczesnym i funkcjonalnym designem.

Nieruchomości są dostępne w dwóch typach: mieszkania na parterze z dużym prywatnym ogrodem i mieszkania na pierwszym piętrze ze spektakularnym prywatnym solarium, idealnym do cieszenia się słońcem i spokojem.

Ceny te nie zawierają podatków / Wszystkie nieruchomości są przykładami dostępności i cen wywoławczych. Ceny i daty są prawidłowe w momencie drukowania, ale mogą podlegać zmianom. Obrazy artystyczne wolne od umownego charakteru. Cenę dodatków należy doliczyć do ceny domu.

Tel. (34) 902111777 - (34) 966 718 686
info@euromarina.com

Każde mieszkanie ma 2 sypialnie i 2 łazienki, a także komórkę lokatorską i parking na terenie osiedla. Osiedle oferuje wspólne obszary zaprojektowane z myślą o przyjemności i relaksie, z dużym wspólnym basenem i przestronnymi terenami zielonymi, które tworzą atmosferę ekskluzywności i dobrego samopoczucia.

Mieszkaj w wyjątkowej okolicy, w otoczeniu przyrody i w pobliżu najlepszych plaż na Costa Blanca, pól golfowych oraz szerokiej gamy obiektów rekreacyjnych i gastronomicznych.

Twój idealny dom czeka na Ciebie w Ciudad Quesada!

CHARAKTERYSTYKA

Całkowita powierzchnia	86.4 m^2	Pokoje	2
Salon	80.7 m^2	Łazienki	2
Powierzchnia tarasowa	5.7 m^2	Tarasy	1
Superficie pérgolas	0 m^2	Pérgolas	0
Powierzchnia tarasowa	m^2	Magazyny	√
Ogród	115 m^2	Kuchnie	1
Powierzchnia solarium	m^2	Garaż społecznościowy	√
Powierzchnia działki	m^2	Wspólny basen	√
		Winda	X

Klasa energetyczna



Ceny te nie zawierają podatków / Wszystkie nieruchomości są przykładami dostępności i cen wywoławczych. Ceny i daty są prawidłowe w momencie drukowania, ale mogą podlegać zmianom. Obrazy artystyczne wolne od umownego charakteru. Cenę dodatków należy doliczyć do ceny domu.