Tel. (34) 902111777 - (34) 966 718 686
info@euromarina.com



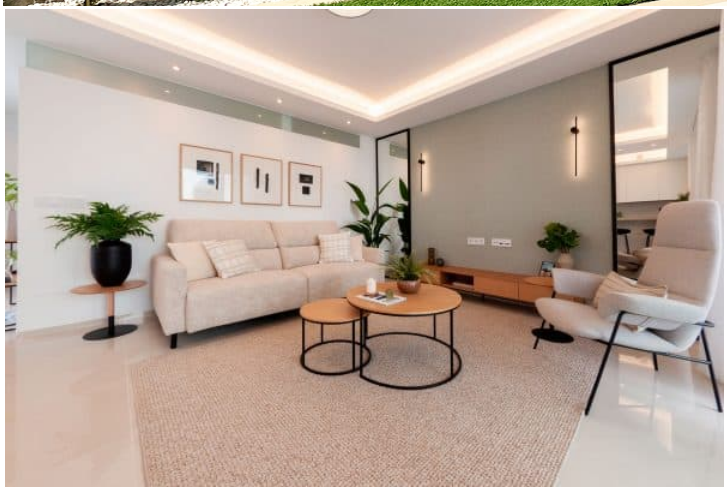

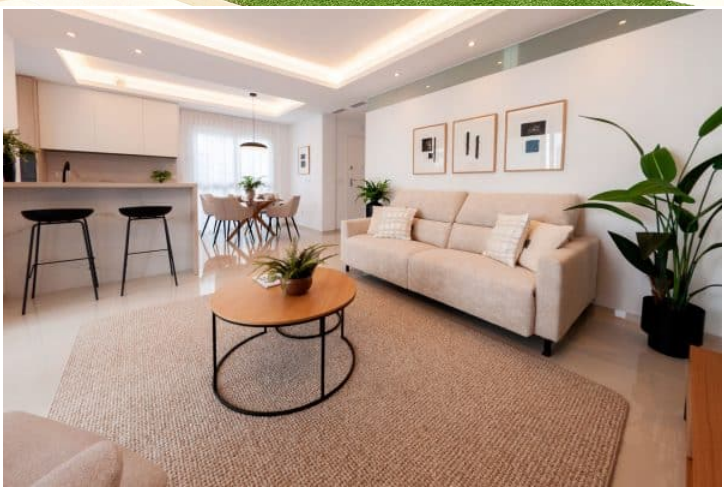

# 25 Bianca Ground Floor:Apartament na sprzedaż w Doña Pepa - Quesada

88m$^2$ 81.50m$^2$ 2 2 1

Cena od



Ceny te nie zawierają podatków / Wszystkie nieruchomości są przykładami dostępności i cen wywoławczych. Ceny i daty są prawidłowe w momencie drukowania, ale mogą podlegać zmianom. Obrazy artystyczne wolne od umownego charakteru. Cenę dodatków należy doliczyć do ceny domu.

Tel. (34) 902111777 - (34) 966 718 686
info@euromarina.com

# Sprzedany

euromarina
BUILDING SINCE 1972

ENORA GARDEN RESIDENTIAL - MODEL BIANCA GROUND FLOOR

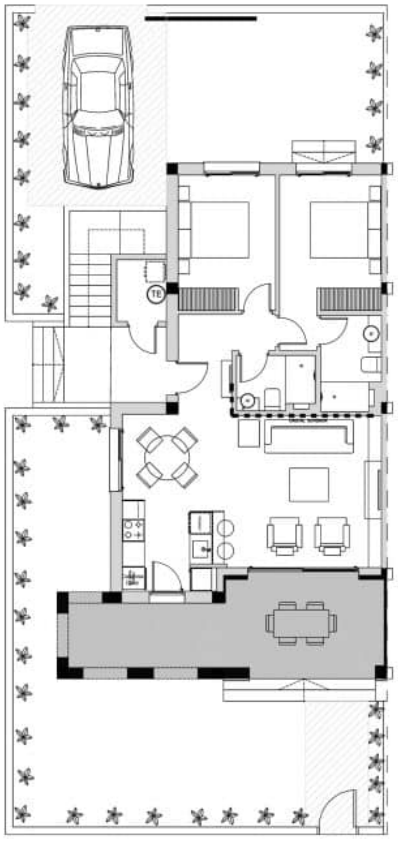

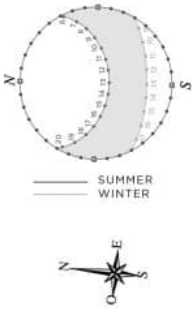





2 BEDROOMS / 2 BATHROOMS

| | |
|---|---|
| TOTAL SURFACE | 88 M2 |
| PROPERTY SURFACE | 81.5 M2 |
| COVERED TERRACE | 6.5 M2 |
| GARDEN | 80-110 M2 |
| PRIVATE PARKING | |
| STORAGE ROOM | |

Property information may be subject to errors and is not contractual. The surfaces expressed are approximate, being able to undergo modifications for technical reasons. Artistic Images Free Of Contractual Nature.



Ceny te nie zawierają podatków / Wszystkie nieruchomości są przykładami dostępności i cen wywoławczych. Ceny i daty są prawidłowe w momencie drukowania, ale mogą podlegać zmianom. Obrazy artystyczne wolne od umownego charakteru. Cenę dodatków należy doliczyć do ceny domu.

Tel. (34) 902111777 - (34) 966 718 686
info@euromarina.com

# OPIS

Nowy śródziemnomorski prywatny kompleks znajduje się w Ciudad Quesada, wspólnym basenem i zielonymi terenami. Kompleks składa się z 20 apartaments: 10 apartamentów na parterze z dużym prywatnym ogrodem i 10 penthousów z przestronnym solarium. Wszystkie apartamenty mają widok na basen i posiadają miejsce parkingowe.

Apartamenty są rozmieszczone w: 3 bloki po 4 apartamenty model Bianca z 2 sypialniami. 1 blok 8 apartamentów model Jazmin z 3 sypialniami.

Znajduje się w Urbanizacji Doña Pepa, w Ciudad Quesada, w przyjemnym i cichym otoczeniu. Blisko do wszystkich niezbędnych usług, takich jak supermarkety, restauracje, apteki, centrum zdrowia ... Tylko 10 minut od najlepszych plaż na Costa Blanca, takich jak Guardamar lub Torrevieja.

# CHARAKTERYSTYKA

| | | | |
|---|---|---|---|
| Całkowita powierzchnia | 88 $m^2$ | Pokoje | 2 |
| Salon | 81.50 $m^2$ | Łazienki | 2 |
| Powierzchnia tarasowa | 6.5 $m^2$ | Tarasy | 1 |
| Superficie pérgolas | 0 $m^2$ | Pérgolas | 0 |
| Powierzchnia tarasowa | $m^2$ | Magazyny | √ (n:1) |
| Ogród | 95 $m^2$ | Kuchnie | 1 |
| Powierzchnia solarium | $m^2$ | Prywatny garaż | √ |
| Powierzchnia działki | $m^2$ | Wspólny basen | √ |
| | | Winda | X |

Klasa energetyczna






Ceny te nie zawierają podatków / Wszystkie nieruchomości są przykładami dostępności i cen wywoławczych. Ceny i daty są prawidłowe w momencie drukowania, ale mogą podlegać zmianom. Obrazy artystyczne wolne od umownego charakteru. Cenę dodatków należy doliczyć do ceny domu.