Tel. (34) 902111777 - (34) 966 718 686
info@euromarina.com







62 Alexandra Penthouse:Penthouse na sprzedaż w Doña Pepa - Quesada

106.49m^2 95.59m^2 3 2 1

Cena od

Ceny te nie zawierają podatków / Wszystkie nieruchomości są przykładami dostępności i cen wywoławczych. Ceny i daty są prawidłowe w momencie drukowania, ale mogą podlegać zmianom. Obrazy artystyczne wolne od umownego charakteru. Cenę dodatków należy doliczyć do ceny domu.

Tel. (34) 902111777 - (34) 966 718 686
info@euromarina.com

Sprzedany

euromarina
BUILDING SINCE 1972

MARELLA GARDEN - MODEL ALEXANDRA PENTHOUSE

FIRST FLOOR



SOLARIUM

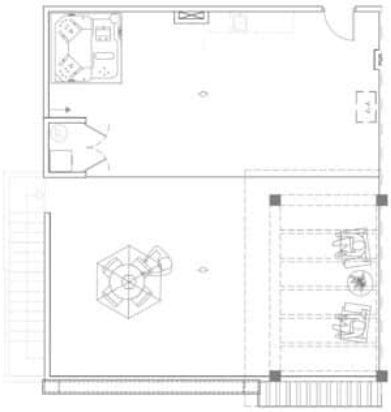

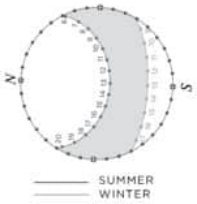

3 BEDROOMS / 2 BATHROOMS	
TOTAL SURFACE	106.49 M2
PROPERTY SURFACE	95.59 M2
COVERED TERRACE 50%	10.9 M2
SOLARIUM	95 M2
PARKING SPACE	

Property information may be subject to errors and is not contractual. The surfaces expressed are approximate, being able to undergo modifications for technical reasons. Artistic Images Free Of Contractual Nature.

Ceny te nie zawierają podatków / Wszystkie nieruchomości są przykładami dostępności i cen wywoławczych. Ceny i daty są prawidłowe w momencie drukowania, ale mogą podlegać zmianom. Obrazy artystyczne wolne od umownego charakteru. Cenę dodatków należy doliczyć do ceny domu.

Tel. (34) 902111777 - (34) 966 718 686
info@euromarina.com

OPIS

Witamy w Residencial Marella Garden, nowej prywatnej inwestycji mieszkaniowej w Ciudad Quesada, która łączy nowoczesną elegancję z funkcjonalnością.

Odkryj nasz model mieszkania Alexandra. Z 3 sypialniami i 2 łazienkami, te przestrzenie pozwolą ci cieszyć się bardziej funkcjonalnym stylem życia. Przestronny salon-jadalnia z otwartą kuchnią zapewnia przytulną i nowoczesną atmosferę, aby cieszyć się niezapomnianymi chwilami z rodziną i przyjaciółmi.

Model Alexandra posiada prywatny ogród w opcji na parterze lub solarium w opcji na najwyższym piętrze, zapewniając przestrzeń na świeżym powietrzu do relaksu i cieszenia się prywatnością. Ponadto do każdego mieszkania przynależy miejsce parkingowe, zapewniające mieszkańcom komfort i bezpieczeństwo.

Zanurz się w spokoju wspaniałego basenu, będącego centralnym punktem zadbanych terenów wspólnych. Ta oaza zaprasza do relaksu i tworzenia więzi społecznych w spokojnym i harmonijnym otoczeniu.

Strategiczna lokalizacja Marella Garden zapewnia bliskość wszystkich niezbędnych usług Ciudad Quesada. Supermarkety, restauracje, ośrodek zdrowia i usługi rekreacyjne znajdują się zaledwie kilka minut od hotelu, ułatwiając codzienne życie. Najlepsze plaże oddalone są o zaledwie 10 minut. Bardzo blisko do miast takich jak Alicante i Torrevieja oraz 35 minut od lotniska w Alicante.

CHARAKTERYSTYKA

Całkowita powierzchnia	106.49 m^2	Pokoje	3
Salon	95.59 m^2	Łazienki	2
Powierzchnia tarasowa	10.9 m^2	Tarasy	1
Superficie pérgolas	18 m^2	Pérgolas	1
Powierzchnia tarasowa	m^2	Magazyny	√
Ogród	m^2	Kuchnie	1
Powierzchnia solarium	95 m^2	Garaż społecznościowy	√
Powierzchnia działki	m^2	Wspólny basen	√
		Winda	X
Klasa energetyczna	B		



B

Ceny te nie zawierają podatków / Wszystkie nieruchomości są przykładami dostępności i cen wywoławczych. Ceny i daty są prawidłowe w momencie drukowania, ale mogą podlegać zmianom. Obrazy artystyczne wolne od umownego charakteru. Cenę dodatków należy doliczyć do ceny domu.