Tel. (34) 902111777 - (34) 966 718 686
info@euromarina.com





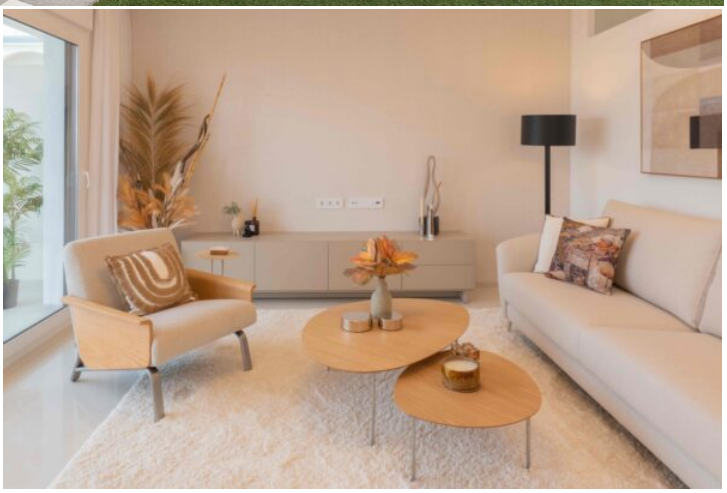

34 Luisa Ático:Пентхаус для продажи в Doña Pepa - Quesada

85.8m^2 79.3m^2 2 2 2

Цена от

Эти цены указаны без налогов / Все объекты недвижимости являются примерами наличия и начальных цен. Цены и даты верны на момент печати, но могут могут быть изменены. Художественные изображения, свободные от договорного характера. Цена дополнительных услуг должна быть добавлена к цене дома.

Tel. (34) 902111777 - (34) 966 718 686
info@euromarina.com

Продано

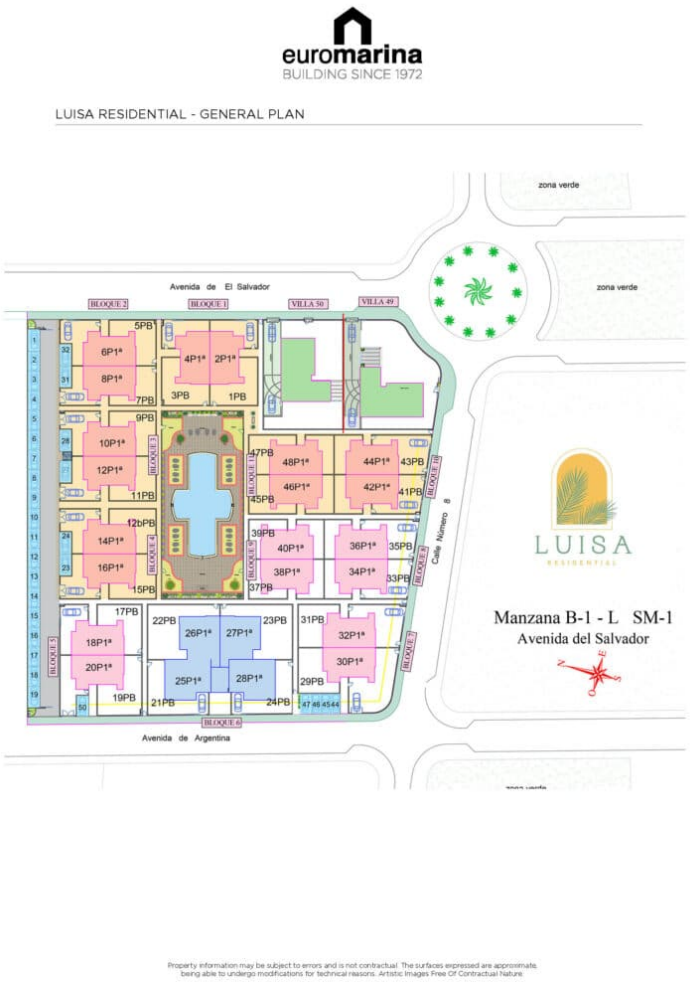

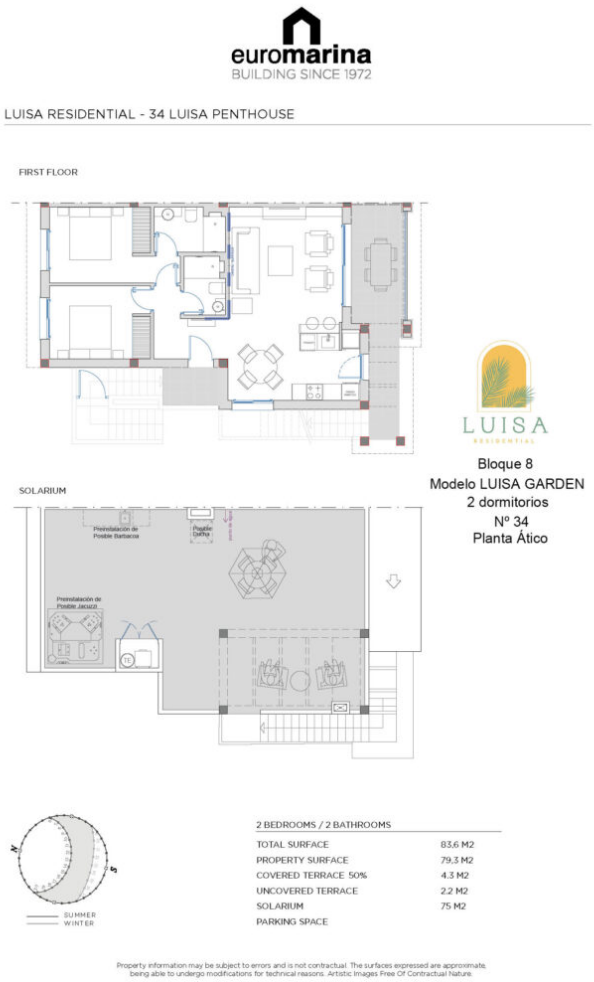

ОПИСАНИЕ

Откройте для себя этот эксклюзивный частный жилой комплекс, созданный для того, чтобы предложить вам максимальный комфорт и качество жизни в привилегированном месте. Расположенный в Сьюдад Кесада, всего в нескольких минутах езды от аэропорта Аликанте и со всеми необходимыми услугами под рукой, этот комплекс сочетает в себе сущность средиземноморской архитектуры с современным и функциональным дизайном.

Эти дома были спроектированы для вашего максимального комфорта: 2 спальни и 2 ванные комнаты, а также кладовая и парковка на территории комплекса.

Эти цены указаны без налогов / Все объекты недвижимости являются примерами наличия и начальных цен. Цены и даты верны на момент печати, но могут могут быть изменены. Художественные изображения, свободные от договорного характера. Цена дополнительных услуг должна быть добавлена к цене дома.

Tel. (34) 902111777 - (34) 966 718 686
info@euromarina.com

В каждом доме есть потрясающий частный солярий — идеальное место для отдыха на солнце, встреч с друзьями или просто наслаждения непревзойденными панорамными видами.

В комплексе предусмотрены общественные зоны, предназначенные для отдыха и развлечений, с большим общим бассейном и обширными зелеными зонами, создающими эксклюзивную среду, где спокойствие и средиземноморский образ жизни сливаются воедино.

Живите в уникальном месте, в окружении природы и рядом с лучшими пляжами Коста-Бланки, полями для гольфа и широким выбором мест для отдыха и питания.

Ваш идеальный дом ждет вас в Сьюдад Кесада!

ОСОБЕННОСТИ

Общая площадь	85.8 m^2	Номера	2
Гостиная площадь	79.3 m^2	Ванные комнаты	2
Террасная поверхность	6.5 m^2	Террасы	2
Superficie pérgolas	16 m^2	Pérgolas	1
Поверхность складских помещений	m^2	Кладовых	√
Садовая зона	m^2	Кухни	1
Поверхность солярия	75 m^2	Общественный гараж	√
Участок площадь	m^2	Коммунальный бассейн	√
		лифт	X

Энергетический рейтинг



Эти цены указаны без налогов / Все объекты недвижимости являются примерами наличия и начальных цен. Цены и даты верны на момент печати, но могут могут быть изменены. Художественные изображения, свободные от договорного характера. Цена дополнительных услуг должна быть добавлена к цене дома.