Tel. (34) 902111777 - (34) 966 718 686
info@euromarina.com





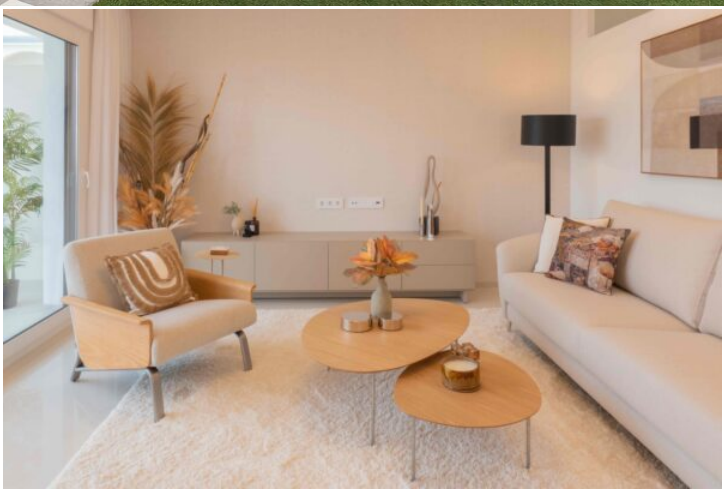

35 Luisa Garden:Апартаменты для продажи в Doña Pepa - Quesada

86.4m² 80.7m² 2 2 1

Цена от

Эти цены указаны без налогов / Все объекты недвижимости являются примерами наличия и начальных цен. Цены и даты верны на момент печати, но могут могут быть изменены. Художественные изображения, свободные от договорного характера. Цена дополнительных услуг должна быть добавлена к цене дома.

Tel. (34) 902111777 - (34) 966 718 686
info@euromarina.com

340.000€

Внешняя отделка включена

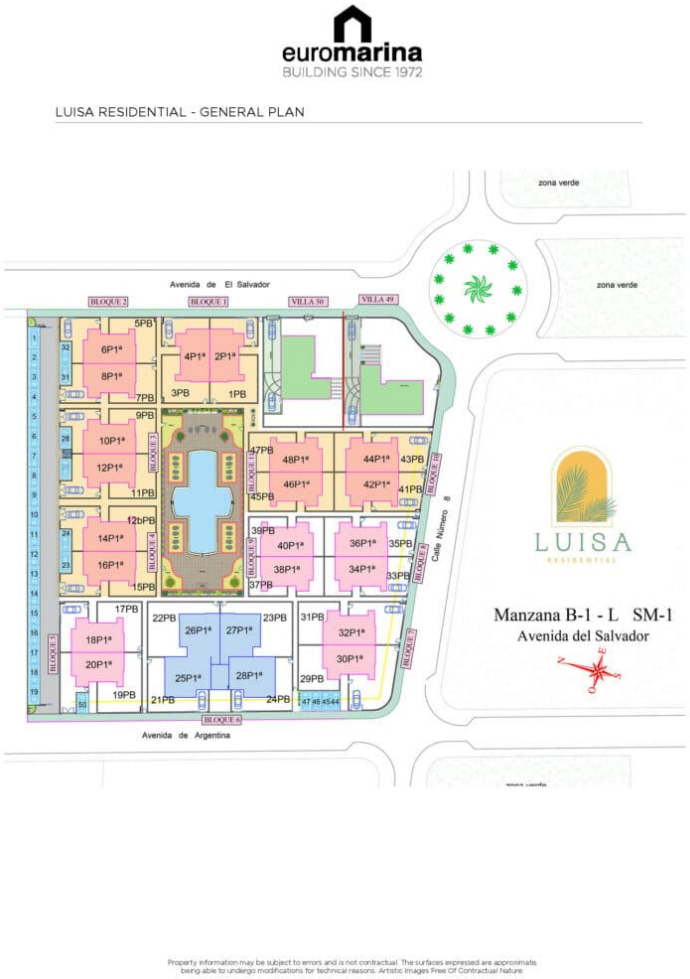

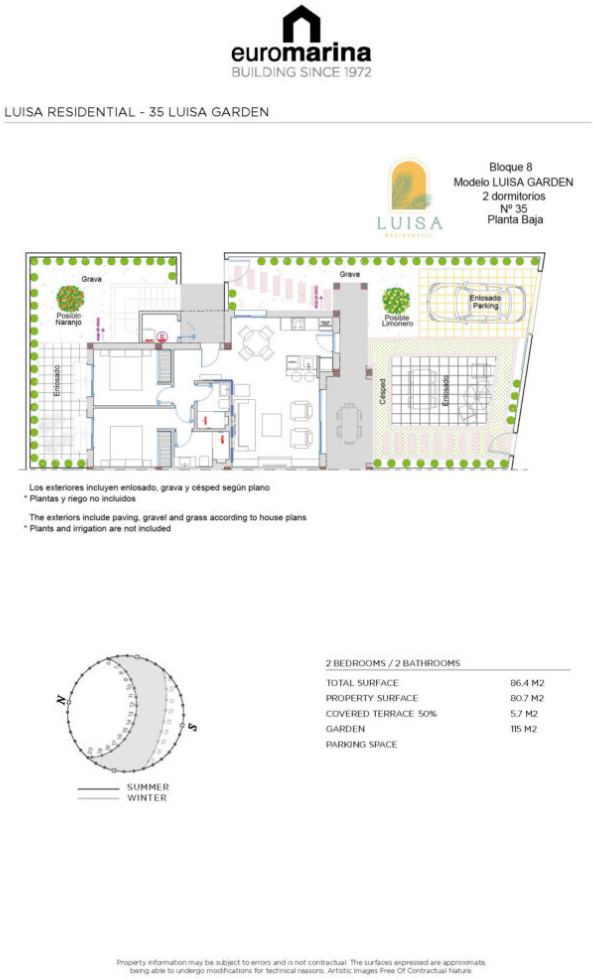

ОПИСАНИЕ

Откройте для себя этот эксклюзивный частный жилой комплекс, созданный для того, чтобы предложить вам максимальный комфорт и качество жизни в привилегированном месте. Расположенный в Сьюдад-Кесада, всего в нескольких минутах езды от аэропорта Аликанте и со всеми необходимыми услугами под рукой, этот комплекс сочетает в себе сущность средиземноморской архитектуры с современным и функциональным дизайном.

Недвижимость представлена в двух типах: квартиры на первом этаже с большим частным садом и квартиры на втором этаже с захватывающим частным солярием, идеальным для наслаждения солнцем и спокойствием.

Эти цены указаны без налогов / Все объекты недвижимости являются примерами наличия и начальных цен. Цены и даты верны на момент печати, но могут могут быть изменены. Художественные изображения, свободные от договорного характера. Цена дополнительных услуг должна быть добавлена к цене дома.

Tel. (34) 902111777 - (34) 966 718 686
info@euromarina.com

В каждой квартире есть 2 спальни и 2 ванные комнаты, а также кладовая и парковка на территории комплекса. В комплексе предусмотрены зоны общего пользования, предназначенные для отдыха и наслаждения, с большим общим бассейном и просторными зелеными зонами, которые создают атмосферу эксклюзивности и благополучия.

Живите в уникальном месте, в окружении природы и недалеко от лучших пляжей на Коста-Бланке, полей для гольфа и широкого спектра возможностей для отдыха и питания.

Ваш идеальный дом ждет вас в Сьюдад Кесада!

ОСОБЕННОСТИ

Общая площадь	86.4 m^2	Номера	2
Гостиная площадь	80.7 m^2	Ванные комнаты	2
Террасная поверхность	5.7 m^2	Террасы	1
Superficie pérgolas	0 m^2	Pérgolas	0
Поверхность складских помещений	m^2	Кладовых	√
Садовая зона	115 m^2	Кухни	1
Поверхность солярия	m^2	Общественный гараж	√
Участок площадь	m^2	Коммунальный бассейн	√
		лифт	X

Энергетический рейтинг



Эти цены указаны без налогов / Все объекты недвижимости являются примерами наличия и начальных цен. Цены и даты верны на момент печати, но могут могут быть изменены. Художественные изображения, свободные от договорного характера. Цена дополнительных услуг должна быть добавлена к цене дома.