Tel. (34) 902111777 - (34) 966 718 686
info@euromarina.com



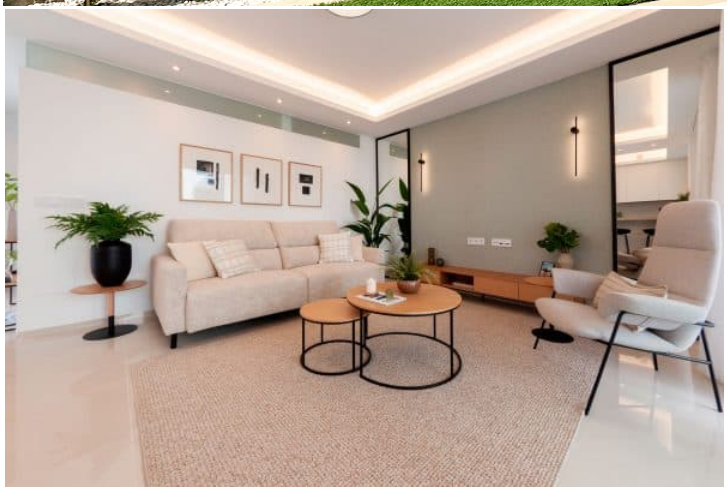

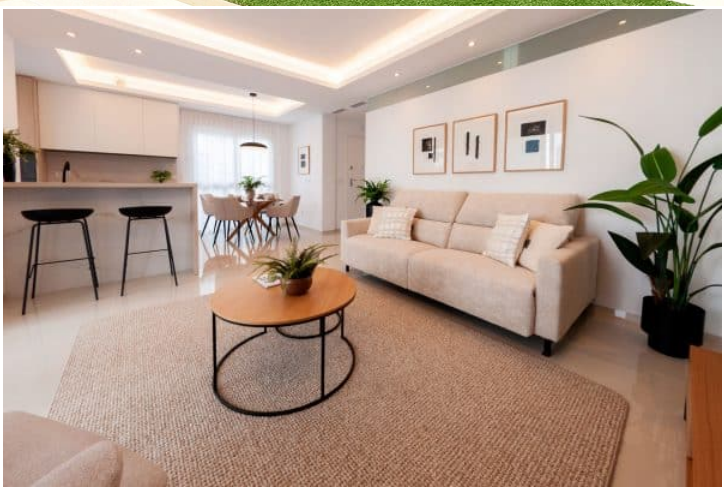

25 Bianca Ground Floor:Апартаменты для продажи в Doña Pepa - Quesada

88m^2 81.50m^2 2 2 1

Цена от

Эти цены указаны без налогов / Все объекты недвижимости являются примерами наличия и начальных цен. Цены и даты верны на момент печати, но могут могут быть изменены. Художественные изображения, свободные от договорного характера. Цена дополнительных услуг должна быть добавлена к цене дома.

Tel. (34) 902111777 - (34) 966 718 686
info@euromarina.com

Продано

euromarina
BUILDING SINCE 1972

ENORA GARDEN RESIDENTIAL - MODEL BIANCA GROUND FLOOR

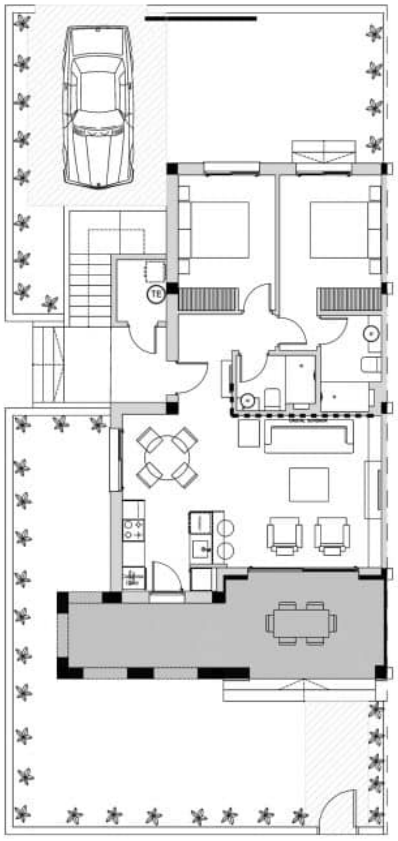

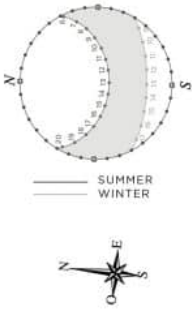

2 BEDROOMS / 2 BATHROOMS

TOTAL SURFACE	88 M2
PROPERTY SURFACE	81.5 M2
COVERED TERRACE	6.5 M2
GARDEN	80-110 M2
PRIVATE PARKING	
STORAGE ROOM	

Property information may be subject to errors and is not contractual. The surfaces expressed are approximate, being able to undergo modifications for technical reasons. Artistic Images Free Of Contractual Nature.

Эти цены указаны без налогов / Все объекты недвижимости являются примерами наличия и начальных цен. Цены и даты верны на момент печати, но могут могут быть изменены. Художественные изображения, свободные от договорного характера. Цена дополнительных услуг должна быть добавлена к цене дома.

Tel. (34) 902111777 - (34) 966 718 686
info@euromarina.com

ОПИСАНИЕ

Новый частный жилой комплекс в средиземноморском стиле, расположенный в Сьюдад-Кесада, с общим бассейном и зелеными зонами. Жилой комплекс состоит из 20 квартир на нижнем этаже с большим частным садом или на верхнем этаже с просторным солярием. Все апартаменты имеют вид на бассейн и включают парковочное место.

Квартиры распределены по: 3 блока по 4 апартамента модели Bianca с 2 спальнями. 1 блок из 8 апартаментов модели Jazmín с 3 спальнями.

Расположен в урбанизации Донья Пепа, в Сьюдад-Кесада, в приятной и тихой обстановке.

Рядом со всеми необходимыми услугами, такими как супермаркеты, рестораны, аптеки, поликлиника ... Всего в 10 минутах от лучших пляжей Коста Бланка, таких как Гуардамар или Торревьеха.

ОСОБЕННОСТИ

Общая площадь	88 m^2	Номера	2
Гостиная площадь	81.50 m^2	Ванные комнаты	2
Террасная поверхность	6.5 m^2	Террасы	1
Superficie pérgolas	0 m^2	Pérgolas	0
Поверхность складских помещений	m^2	Кладовых	√ (n:1)
Садовая зона	95 m^2	Кухни	1
Поверхность солярия	m^2	Частный гараж	√
Участок площадь	m^2	Коммунальный бассейн	√
		лифт	X

Энергетический рейтинг



Эти цены указаны без налогов / Все объекты недвижимости являются примерами наличия и начальных цен. Цены и даты верны на момент печати, но могут могут быть изменены. Художественные изображения, свободные от договорного характера. Цена дополнительных услуг должна быть добавлена к цене дома.