Tel. (34) 902111777 - (34) 966 718 686
info@euromarina.com







29 Jazmin Garden:Апартаменты для продажи в Doña Pepa - Quesada

162.56m^2 97.86m^2 3 2 1

Цена от

Эти цены указаны без налогов / Все объекты недвижимости являются примерами наличия и начальных цен. Цены и даты верны на момент печати, но могут могут быть изменены. Художественные изображения, свободные от договорного характера. Цена дополнительных услуг должна быть добавлена к цене дома.

Tel. (34) 902111777 - (34) 966 718 686
info@euromarina.com

Продано

euromarina
BUILDING SINCE 1972

ADHARA RESIDENTIAL - MODEL JAZMÍN GARDEN 29

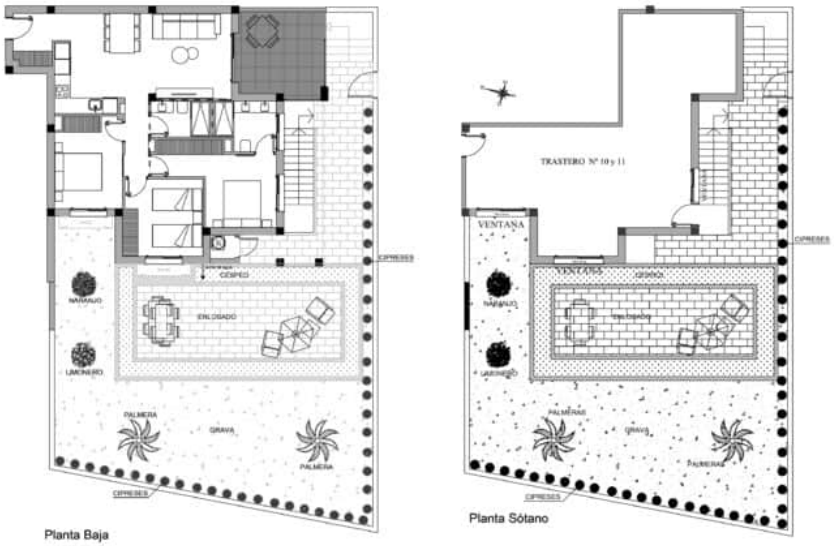

Los exteriores incluyen enlosado, grava, césped, cipreses, plantas y riego automático según plano
The exteriors include paving, gravel, grass, cypresses, plants and automatic irrigation according to house plans

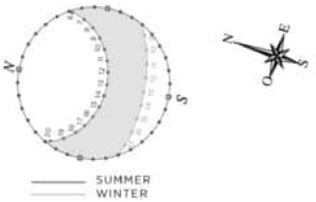

3 BEDROOMS / 2 BATHROOMS	
TOTAL SURFACE	162.56 M2
PROPERTY SURFACE	97.86 M2
COVERED TERRACE 50%	6.2 M2
GARDEN	150 M2
STORAGE ROOM	58.5 M2
PARKING SPACE	

Property information may be subject to errors and is not contractual. The surfaces expressed are approximate, being able to undergo modifications for technical reasons. Artistic Images Free Of Contractual Nature.

Эти цены указаны без налогов / Все объекты недвижимости являются примерами наличия и начальных цен. Цены и даты верны на момент печати, но могут могут быть изменены. Художественные изображения, свободные от договорного характера. Цена дополнительных услуг должна быть добавлена к цене дома.

Tel. (34) 902111777 - (34) 966 718 686
info@euromarina.com

ОПИСАНИЕ

Adhara — это красивый жилой комплекс, состоящий из различных типов жилья: апартаментов и таунхаусов.

Апартаменты имеют 2 спальни и 2 ванные комнаты в модели Adhara и 3 спальни и 2 ванные комнаты в модели Jasmine, а также кухню и гостиную открытой планировки. Вы можете выбрать вариант на нижнем этаже с прекрасным частным садом или на верхнем этаже с просторным солярием.

Отдельно стоящие таунхаусы имеют 3 спальни и 3 ванные комнаты, кухню открытой планировки, большую гостиную, солярий и частный сад.

Расположенный в Сьюдад Кесада, со всеми услугами под рукой, всего в 10 минутах от пляжа и в 35 минутах от аэропорта Аликанте.

ОСОБЕННОСТИ

Общая площадь	162.56 m^2	Номера	3
Гостиная площадь	97.86 m^2	Ванные комнаты	2
Террасная поверхность	6.2 m^2	Террасы	1
Superficie pérgolas	0 m^2	Pérgolas	0
Поверхность складских помещений	58.5 m^2	Кладовых	58.5
Садовая зона	150 m^2	Кухни	1
Поверхность солярия	m^2	Общественный гараж	√
Участок площадь	m^2	Коммунальный бассейн	√
		лифт	X

Энергетический рейтинг B



B

Эти цены указаны без налогов / Все объекты недвижимости являются примерами наличия и начальных цен. Цены и даты верны на момент печати, но могут могут быть изменены. Художественные изображения, свободные от договорного характера. Цена дополнительных услуг должна быть добавлена к цене дома.