Tel. (34) 902111777 - (34) 966 718 686
info@euromarina.com







76 Olivia Especial:городок для продажи в Doña Pepa - Quesada

168.3m^2 112m^2 3 2 3

Цена от

Эти цены указаны без налогов / Все объекты недвижимости являются примерами наличия и начальных цен. Цены и даты верны на момент печати, но могут могут быть изменены. Художественные изображения, свободные от договорного характера. Цена дополнительных услуг должна быть добавлена к цене дома.

Tel. (34) 902111777 - (34) 966 718 686
info@euromarina.com

Продано

euromarina
BUILDING SINCE 1972

VILLA OLIVIA ESPECIAL P76

GROUND FLOOR

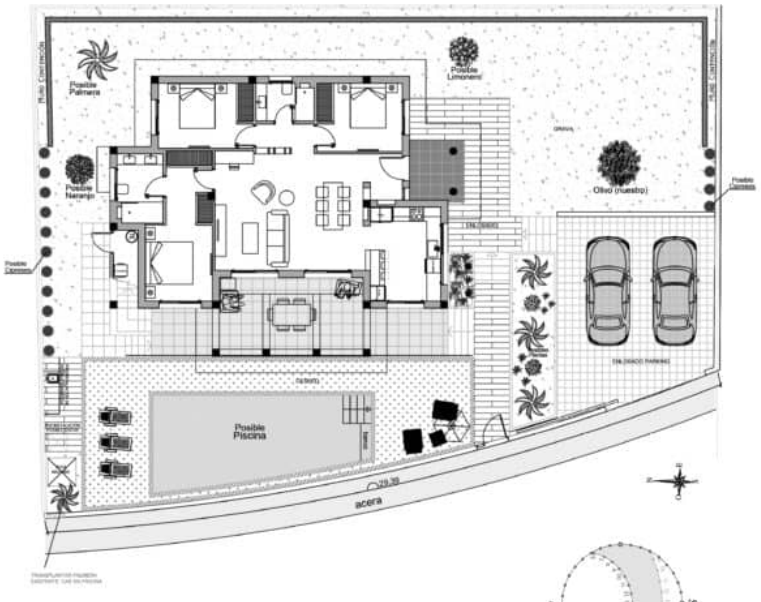

SOLARIUM



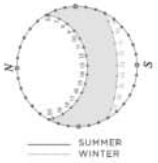

3 BEDROOMS / 2 BATHROOMS

PLOT	561.89 M2
TOTAL SURFACE	168.3 M2
PROPERTY SURFACE	112 M2
COVERED TERRACE 50%	22 M2
UNCOVERED TERRACE	10.6 M2
TOWER	23.7 M2
SOLARIUM	80 M2
PRIVATE POOL	
PARKING SPACE	

Property information may be subject to errors and is not contractual. The surfaces expressed are approximate, being able to undergo modifications for technical reasons. Artistic Images Free Of Contractual Nature.

Эти цены указаны без налогов / Все объекты недвижимости являются примерами наличия и начальных цен. Цены и даты верны на момент печати, но могут могут быть изменены. Художественные изображения, свободные от договорного характера. Цена дополнительных услуг должна быть добавлена к цене дома.

Tel. (34) 902111777 - (34) 966 718 686
info@euromarina.com

ОПИСАНИЕ

Вилла Olivia Especial — это отдельно стоящая вилла с особым дизайном, характеризующаяся средиземноморским стилем, сочетающимся с современными штрихами в ее архитектуре.

Вилла располагает 3 спальнями и 2 ванными комнатами, просторной гостиной с потолком двойной высоты в столовой, обеспечивающим больше света и ощущение пространства, а также открытыми площадками, такими как солярий и сад с частным бассейном.

Она расположена в Донья Пепа — Сьюдад Кесада, где есть все необходимые услуги, близость к пляжам Гуардамара и легкий доступ к аэропортам или городам, таким как Аликанте или Торревьеха.

ОСОБЕННОСТИ

Общая площадь	168.3 m^2	Номера	3
Гостиная площадь	112 m^2	Ванные комнаты	2
Террасная поверхность	56.3 m^2	Террасы	3
Superficie pérgolas	0 m^2	Pérgolas	0
Поверхность складских помещений	m^2	Кладовых	√
Садовая зона	m^2	Кухни	1
Поверхность солярия	80 m^2	Частный гараж	√
Участок площадь	561.89 m^2	Частный бассейн	√
		лифт	X

Энергетический рейтинг A



A

Эти цены указаны без налогов / Все объекты недвижимости являются примерами наличия и начальных цен. Цены и даты верны на момент печати, но могут могут быть изменены. Художественные изображения, свободные от договорного характера. Цена дополнительных услуг должна быть добавлена к цене дома.