Tel. (34) 902111777 - (34) 966 718 686
info@euromarina.com







28 Jazmín Ático:Takvåning till salu i Doña Pepa - Quesada

114.03m^2 102.89 m^2 3 2 2

Pris från

Dessa priser är utan skatter / Alla fastigheter är exempel på tillgänglighet och startpriser. Priser och datum är korrekta vid tidpunkten för utskrift men kan kan komma att ändras. Konstnärliga bilder utan avtalsenlig natur. Priset på extra måste läggas till husets pris.

Tel. (34) 902111777 - (34) 966 718 686
info@euromarina.com

Såld

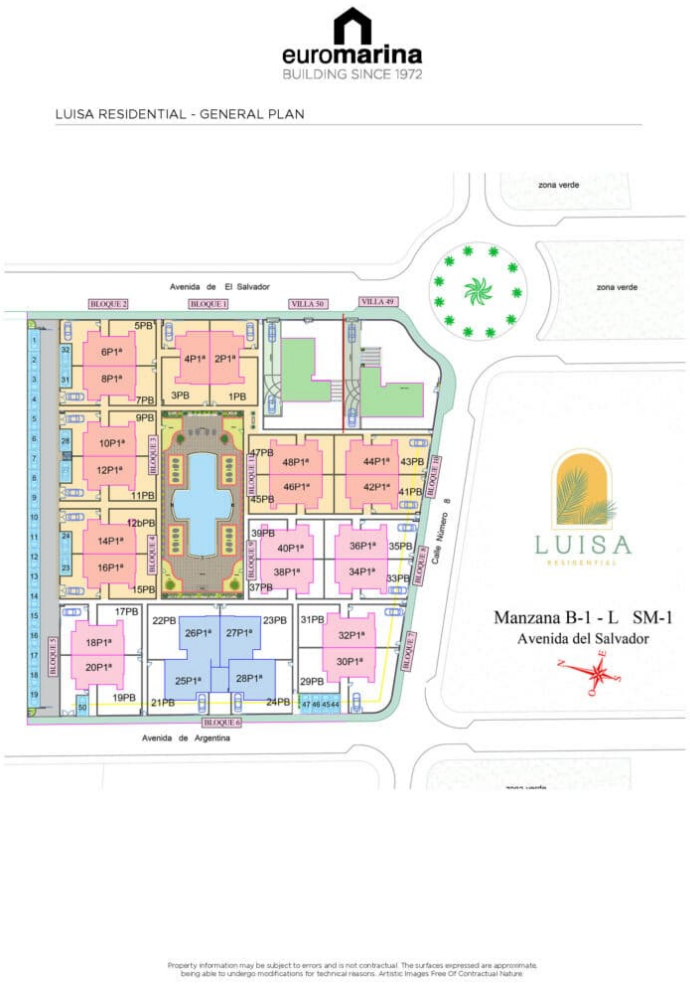

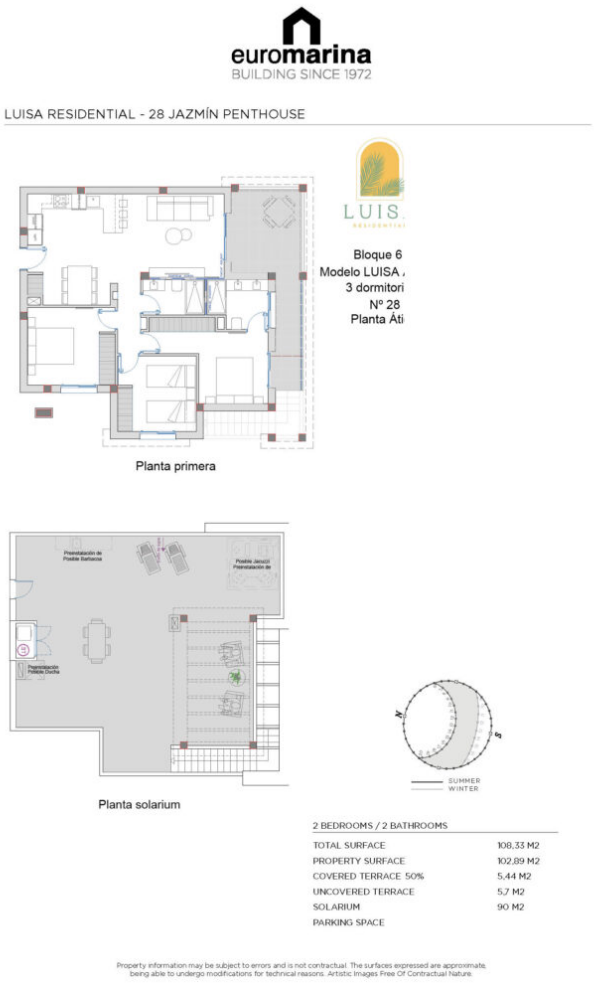

BESKRIVNING

Discover this exclusive private residential complex, designed to offer you maximum comfort and quality of life in a privileged setting. Located in Ciudad Quesada, just a few minutes from Alicante airport and with all the necessary services at your fingertips, this complex combines the essence of Mediterranean architecture with a modern and functional design.

These homes have been designed for your maximum comfort, with 3 bedrooms and 2 bathrooms, as well as a storage room and parking within the development.

Dessa priser är utan skatter / Alla fastigheter är exempel på tillgänglighet och startpriser. Priser och datum är korrekta vid tidpunkten för utskrift men kan kan komma att ändras. Konstnärliga bilder utan avtalsenlig natur. Priset på extra måste läggas till husets pris.

Tel. (34) 902111777 - (34) 966 718 686
info@euromarina.com

Each property has a spectacular private solarium, the ideal space to relax in the sun, organise get-togethers with friends or simply enjoy unbeatable panoramic views.

The development offers communal areas designed for enjoyment and wellbeing, with a large communal swimming pool and extensive green areas, creating an exclusive environment where tranquillity and the Mediterranean lifestyle merge to perfection.

Live in a unique setting, surrounded by nature and close to the best beaches on the Costa Blanca, golf courses and a wide range of leisure and dining options.

Your ideal home awaits you in Ciudad Quesada!

KARAKTERISTIKA

Total yta	114.03 m^2	Rum	3
Vardagsrum	102.89 m^2	Badrum	2
Terrasserad yta	11.14 m^2	Terrasser	2
Superficie pérgolas	18 m^2	Pérgolas	1
Förvaringsutrymme yta	m^2	Lagerrum	√
Trädgårdsområde	m^2	Kök	1
Solarium yta	90 m^2	Garage i samhället	√
Tomtområde	m^2	Gemensam pool	√
		Hiss	X

Energiklassificering



Dessa priser är utan skatter / Alla fastigheter är exempel på tillgänglighet och startpriser. Priser och datum är korrekta vid tidpunkten för utskrift men kan kan komma att ändras. Konstnärliga bilder utan avtalsenlig natur. Priset på extra måste läggas till husets pris.