Tel. (34) 902111777 - (34) 966 718 686
info@euromarina.com







92 Lisa Atico:Takvåning till salu i Doña Pepa - Quesada

88.9m^2 81.25m^2 2 2 2

Pris från

Dessa priser är utan skatter / Alla fastigheter är exempel på tillgänglighet och startpriser. Priser och datum är korrekta vid tidpunkten för utskrift men kan kan komma att ändras. Konstnärliga bilder utan avtalsenlig natur. Priset på extra måste läggas till husets pris.

Tel. (34) 902111777 - (34) 966 718 686
info@euromarina.com

Såld

euromarina
BUILDING SINCE 1972

MARELLA GARDEN - LISA PENTHOUSE 92

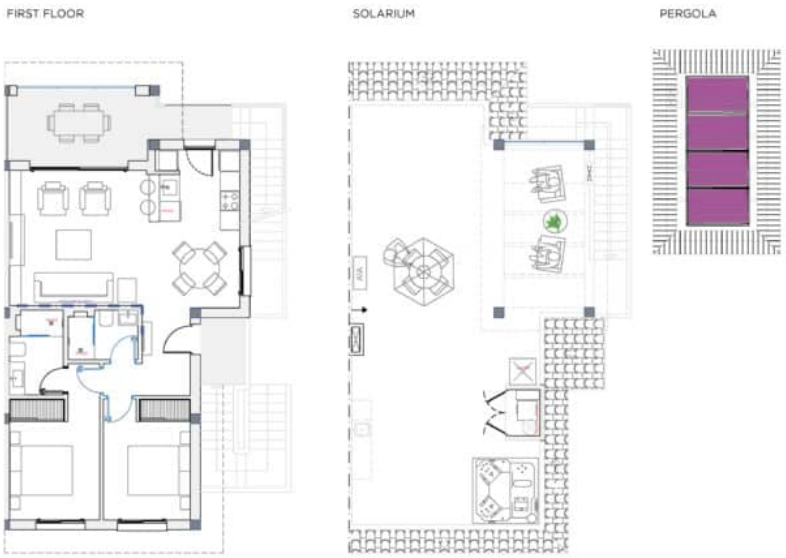

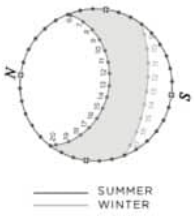

2 BEDROOMS / 2 BATHROOMS

TOTAL SURFACE	86,5 m²
PROPERTY SURFACE	81.25 m²
COVERED TERRACE	5.25 m²
UNCOVERED TERRACE	2.4 m²
SOLARIUM	75 m²
STORAGE ROOM	
PARKING SPACE	

Property information may be subject to errors and is not contractual. The surfaces expressed are approximate, being able to undergo modifications for technical reasons. Artistic Images Free Of Contractual Nature.

Dessa priser är utan skatter / Alla fastigheter är exempel på tillgänglighet och startpriser. Priser och datum är korrekta vid tidpunkten för utskrift men kan kan komma att ändras. Konstnärliga bilder utan avtalsenlig natur. Priset på extra måste läggas till husets pris.

Tel. (34) 902111777 - (34) 966 718 686
info@euromarina.com

BESKRIVNING

Välkommen till Marella Garden, en ny privat utveckling av lägenheter i Ciudad Quesada, som kombinerar modern elegans med funktionalitet.

Upptäck skillnaden i varje detalj när du väljer våra Lisa-modelllägenheter. Med 2 sovrum och 2 badrum har dessa utrymmen noggrant utformats för att erbjuda en sofistikerad boendeupplevelse. Det rymliga vardagsrummet och matsalen med kök i öppen planlösning ger en mysig och modern miljö för att njuta av minnesvärda stunder med familj och vänner.

Lisa lägenheterna utmärks av sina rymliga privata trädgårdar eller solarium, vilket ger dig ett utomhusutrymme att koppla av och njuta av avskildhet. Dessutom ingår en parkeringsplats i varje lägenhet, vilket garanterar bekvämlighet och säkerhet för de boende.

Fördjupa dig i lugnet i den fantastiska poolen, mittpunkten i de välskötta gemensamma utrymmena. Denna oas inbjuder dig att koppla av och skapa sociala kontakter i en lugn och harmonisk miljö.

Det strategiska läget för Marella Garden gör att du har nära till alla viktiga tjänster i Ciudad Quesada. Stormarknader, restauranger, hälsocenter och fritidstjänster ligger bara några minuter bort, vilket gör ditt dagliga liv enklare. Du kommer att njuta av de bästa stränderna bara 10 minuter bort. Mycket nära städer som Alicante och Torrevieja och 35 minuter från Alicante flygplats.

KARAKTERISTIKA

Total yta	88.9 m^2	Rum	2
Vardagsrum	81.25 m^2	Badrum	2
Terrasserad yta	7.65 m^2	Terrasser	2
Superficie pérgolas	16 m^2	Pérgolas	1
Förvaringsutrymme yta	m^2	Lagerrum	√
Trädgårdsområde	m^2	Kök	1
Solarium yta	75 m^2	Garage i samhället	√
Tomtområde	m^2	Gemensam pool	√
		Hiss	X

Energiklassificering A



A

Dessa priser är utan skatter / Alla fastigheter är exempel på tillgänglighet och startpriser. Priser och datum är korrekta vid tidpunkten för utskrift men kan kan komma att ändras. Konstnärliga bilder utan avtalsenlig natur. Priset på extra måste läggas till husets pris.