Tel. (34) 902111777 - (34) 966 718 686
info@euromarina.com







62 Alexandra Penthouse:Takvåning till salu i Doña Pepa - Quesada

106.49m² 95.59m² 3 2 1

Pris från

Dessa priser är utan skatter / Alla fastigheter är exempel på tillgänglighet och startpriser. Priser och datum är korrekta vid tidpunkten för utskrift men kan kan komma att ändras. Konstnärliga bilder utan avtalsenlig natur. Priset på extra måste läggas till husets pris.

Tel. (34) 902111777 - (34) 966 718 686
info@euromarina.com

Såld

euromarina
BUILDING SINCE 1972

MARELLA GARDEN - MODEL ALEXANDRA PENTHOUSE

FIRST FLOOR



SOLARIUM

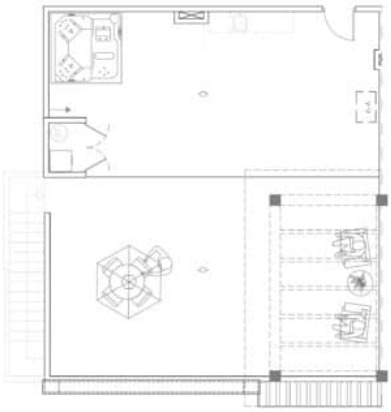

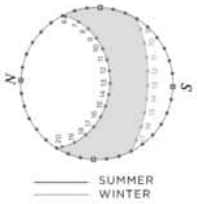

3 BEDROOMS / 2 BATHROOMS	
TOTAL SURFACE	106.49 M2
PROPERTY SURFACE	95.59 M2
COVERED TERRACE 50%	10.9 M2
SOLARIUM	95 M2
PARKING SPACE	

Property information may be subject to errors and is not contractual. The surfaces expressed are approximate, being able to undergo modifications for technical reasons. Artistic Images Free Of Contractual Nature.

Dessa priser är utan skatter / Alla fastigheter är exempel på tillgänglighet och startpriser. Priser och datum är korrekta vid tidpunkten för utskrift men kan kan komma att ändras. Konstnärliga bilder utan avtalsenlig natur. Priset på extra måste läggas till husets pris.

Tel. (34) 902111777 - (34) 966 718 686
info@euromarina.com

BESKRIVNING

Välkommen till Residencial Marella Garden, en ny privat utveckling av lägenheter i Ciudad Quesada, som kombinerar modern elegans med funktionalitet.

Upptäck vår Alexandra-modelllägenhet. Med 3 sovrum och 2 badrum, kommer dessa utrymmen att låta dig njuta av en mer funktionell livsstil. Det rymliga vardagsrummet med matplats och öppet kök ger en mysig och modern atmosfär för att njuta av minnesvärda stunder med familj och vänner.

Alexandra-modellen har en privat trädgård på bottenvåningen eller ett solarium på översta våningen, vilket ger dig ett utomhusutrymme att koppla av och njuta av avskildhet. Dessutom ingår en parkeringsplats i varje lägenhet, vilket garanterar de boendes komfort och säkerhet.

Fördjupa dig i lugnet i den fantastiska poolen, mittpunkten i de välskötta gemensamma utrymmena. Denna oas inbjuder dig att koppla av och skapa sociala band i en fridfull och harmonisk miljö.

Det strategiska läget för Marella Garden gör att du har nära till alla viktiga tjänster i Ciudad Quesada. Stormarknader, restauranger, hälsocenter och fritidstjänster ligger bara några minuter bort, vilket gör ditt dagliga liv enklare. Du kommer att njuta av de bästa stränderna bara 10 minuter bort. Mycket nära städer som Alicante och Torrevieja och 35 minuter från Alicante flygplats.

KARAKTERISTIKA

Total yta	106.49 m^2	Rum	3
Vardagsrum	95.59 m^2	Badrum	2
Terrasserad yta	10.9 m^2	Terrasser	1
Superficie pérgolas	18 m^2	Pérgolas	1
Förvaringsutrymme yta	m^2	Lagerrum	√
Trädgårdsområde	m^2	Kök	1
Solarium yta	95 m^2	Garage i samhället	√
Tomtområde	m^2	Gemensam pool	√
		Hiss	X

Energiklassificering B



B

Dessa priser är utan skatter / Alla fastigheter är exempel på tillgänglighet och startpriser. Priser och datum är korrekta vid tidpunkten för utskrift men kan kan komma att ändras. Konstnärliga bilder utan avtalsenlig natur. Priset på extra måste läggas till husets pris.