Tel. (34) 902111777 - (34) 966 718 686
info@euromarina.com

13 Isabella:别墅出售在Doña Pepa - Quesada

326.3m^2 166.05 m^2 3 3 4

价格从

这些价格不含税/所有属性都是可用性和起始价格的示例。价格和日期在印刷时正确，但可能 可能会发生变化。没有契约性质的艺术图像。额外的价格必须加到房子的价格中。

Tel. (34) 902111777 - (34) 966 718 686
info@euromarina.com

□□□□□

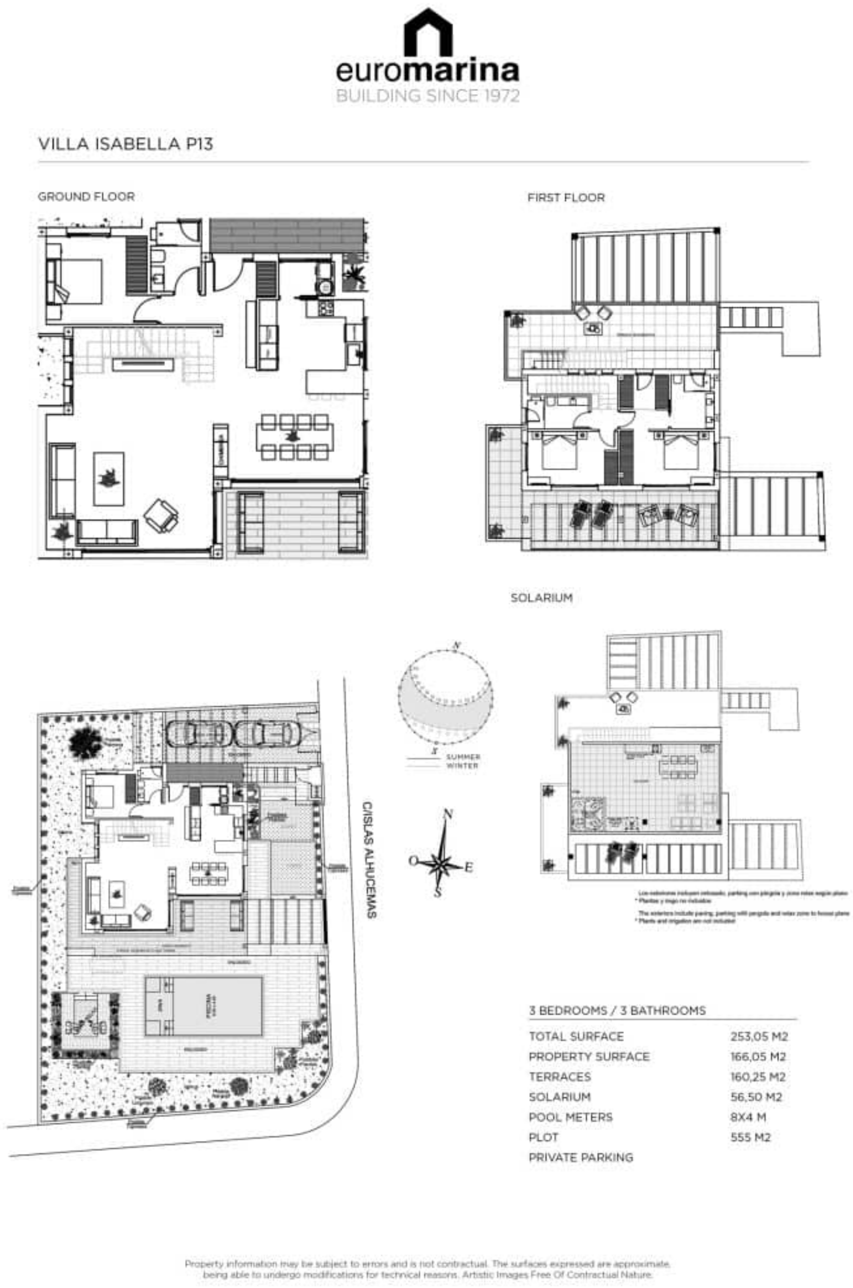

Tel. (34) 902111777 - (34) 966 718 686
info@euromarina.com

描述

特点

总面积	326.3 m^2	房间	3
生活区	166.05 m^2	浴室	3
表面露台	160.25 m^2	梯田	4
Superficie pérgolas	0 m^2	Pérgolas	0
储藏室表面	m^2	仓库	√
花园区	m^2	厨房	1
太阳表面	56.50 m^2	私人车库	√
绘图区域	555 m^2	私人游泳池	4x8 m
		电梯	X

能源评级

这些价格不含税/所有属性都是可用性和起始价格的示例。价格和日期在印刷时正确，但可能 可能会发生变化。没有契约性质的艺术图像。额外的价格必须加到房子的价格中。